La fortezza di pietra

PRIMA PARTE

E' UN PAESE ASPRO. E' UN'EPOCA VIOLENTA... IL PIANETA VIVE ANCORA UN' ALBA INTORPIDITA DAL FREDDO DEI PERIODI GLACIALI, IMPAURITA DAL CAOS CHE HA SCOSSO ANCHE LE MONTAGNE. TUTTO E' INCERTO, FEROCE...

Testo di DUBOIS
Disegno di HAUSMAN

LAÏYNA

L'UOMO E' APPENA USCITO DALLA SUA CRISALIDE FANGOSA, SI E' TOLTO DA UN ISTANTE LA PELLICCIA DELLA BELVA. E PER RITROVARE IL PRIMORDIALE RIPARO, LA CONCHIGLIA, IL CARAPACE, SI RIVESTE DI CORAZZE, RIFUGIO CONTRO GLI ASSALTI DEI PREDATORI, CONTRO TUTTI I PERICOLI.

QUA E LA' SI ERGONO LE SOLIDE FORTEZZE DEI SIGNORI-TIRANNI, TORRI DALLE CUI FERITOIE SORVEGLIANO SENZA SOSTE I CAMPI IMPRIGIONATI DA IMPENETRABILI FORESTE.

TERRE IN CUI I LORO SOLDATI VANNO A CACCIA.
EINAR... CHE FAI?
ASCOLTATE...
AYTHA, SELVAGGIA COMPAGNA DI TRASS, IL SERVO, CULLA COL CANTO LA SUA PICCINA.
CHE CI FAI QUI TUTTA SOLA CON QUELLA MOCCIOSA, BELLA?
PROSEGUI PER LA TUA STRADA, SOLDATO.
AYTHA E' LA DONNA DI TRASS.

DAVVERO?... E SE A ME NON INTERESSAS-SE?
TRASS
TRASS! NO!
TRASS...
ADDOS-SO!
A MOR-TE!

LA'! SI SONO MESSI AL RIPARO!
QUESTE BESTIACCE RIFIUTANO DI AVANZARE!
E QUESTI LUOGHI SONO MALÉFICI!
MA NON ANDRANNO LONTANO...
E' FINITA, AYTHA... VIENI...
TRASS... CHE SARA' DI NOI? QUESTE PALUDI TRASUDANO SVENTURA...
!

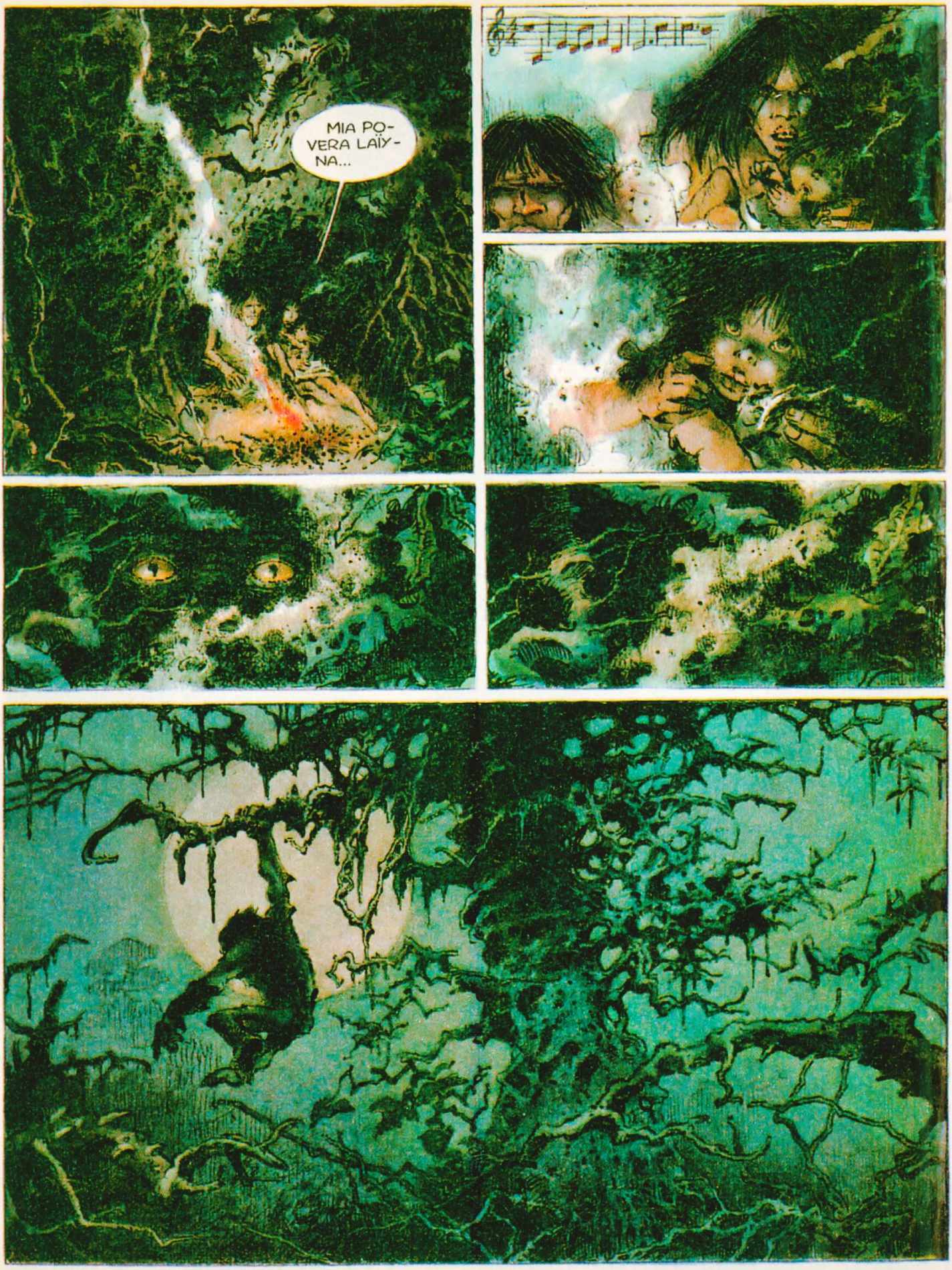
MIA PO-
VERA LAÏY-
NA...

E I GIORNI SONO SUCCEDUTI AI GIORNI...

E LA VITA SCORRE... TRA MILLE SCOPERTE...

LAÏYNA!
!
TRASS... GUARDA LAÏYNA...
TRASS!

CATTURATELE! IL PADRONE SARA' CONTENTO!

© Copyright Hausman–Dubois/ Ed. Dupuis per l'Italia: Eura Editoriale 1994

Testo di DUBOIS
Disegno di HAUSMAN

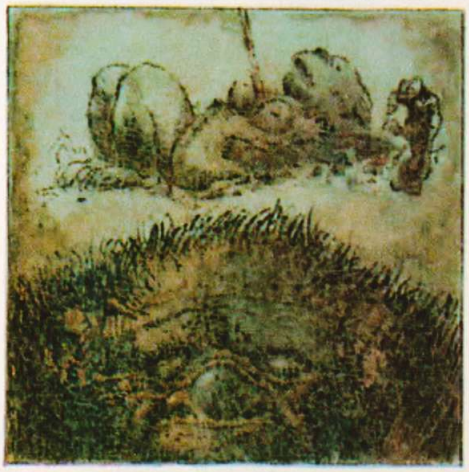

LAÏYNA

La fortezza di pietra

SECONDA PARTE

ED E' UNA VITA DURA, IN COMPAGNIA DI QUELL'ESSERE SELVAGGIO, AL QUALE LA MADRE L'HA AFFIDATA.

UN ESSERE CHE A VOLTE LANCIA MALDESTRE GRIDA, COME A RIPETERE LAMENTI UDITI CHISSA' DOVE...

UN ANIMALE NELLA CUI TESTA SI AFFASTELLANO PENSIERI CONFUSI...

ED E' UN LUNGO VIAGGIO, PER ARRIVARE UN GIORNO IN QUEL LUOGO STRANISSIMO...

UN LUOGO IN CUI A UNA A UNA COMPAIONO LE FATE...

OH! GUARDATE, SORELLE...
COM'E' CARINA...

E GIOCANO COME CON UNA BAMBOLA, IN UNO SQUILLARE DI RISATE ARGENTINE, IN UNO SCINTILLIO DI PIETRE PREZIOSE, IN UN VORTICE DI PROFUMI, IN UNO SFARFALLARE DI ALI LEGGERE.

SI'. GIOCANO UN PO'. POI SE NE VANNO.

COME SONO FRIVOLE!

NON DISCUTO CHE HANNO ANCHE QUALCHE GRADEVOLE DOTE... MA A VOLTE MI DOMANDO CHE COSA GLI PASSA PER LA TESTA...
BUONA, BESTIA!
LA PICCOLA NON HA NIENTE DA TEMERE. I NOSTRI OCCHI VEDONO TUTTO... I NOSTRI CUORI COMPRENDONO TUTTO... NOI CONOSCIAMO LA VOSTRA STORIA...
AFFIDAMI PURE QUESTO GERMOGLIO DI DONNA.
HAI AGITO SAGGIAMENTE PORTANDOLA QUI.
PAROLA DI L'ANTICO...
... NOI L'ALLEVEREMO SECONDO I RITI MAGICI DI
VAI SENZA RIMPIANTI. OGNUNO DI NOI LE DARA' IL PROPRIO SAPERE.

COSI', NEL PROFONDO DEI DOMINÎ MAGICI, LAÏYNA CRESCE SOTTO L' ALTO CONTROLLO DEGLI ELFI PRECETTORI...

SU, LAÏYNA... STA' ATTENTA...

... ALTRIMENTI NON SARAI MAI UN'ESPERTA IN SCIENZE MAGICHE...

A POCO A POCO, ACQUISTA CONOSCENZE...

E ADESSO RIPETI...

TSK, TSK...

LE LABBRA A CERCHIO... SU...

GIA' MEGLIO... CONTINUA...

AHH! QUASI PERFETTO!

STUDIA L'ARTE DELLA METAMORFOSI COI *DROSS*...

TOCCA A TE...

IMPARA A NUOTARE COI *DRAC*...

... A SALTARE COI *DAHUT*...

... A CORRERE COI FOLLETTI...

A TIRARE CON L' ARCO...

A TE!

... CON GLI *ALLEGRI COMPARI DI ROBIN*...

TeTyu!

... A LOTTARE CON I *KABOUTER*...

APPRENDE I SEGRETI DELLA NATURA...

... CON FEYA, LO GNOMO.

... DELLA SCHERMA CON HAUSTHAR...

... E MILLE BIRICHINATE CON TUCK.

MENTRE, NON LONTANO, VEGLIA SEMPRE UN AMICO FEDELE E SOLITARIO.

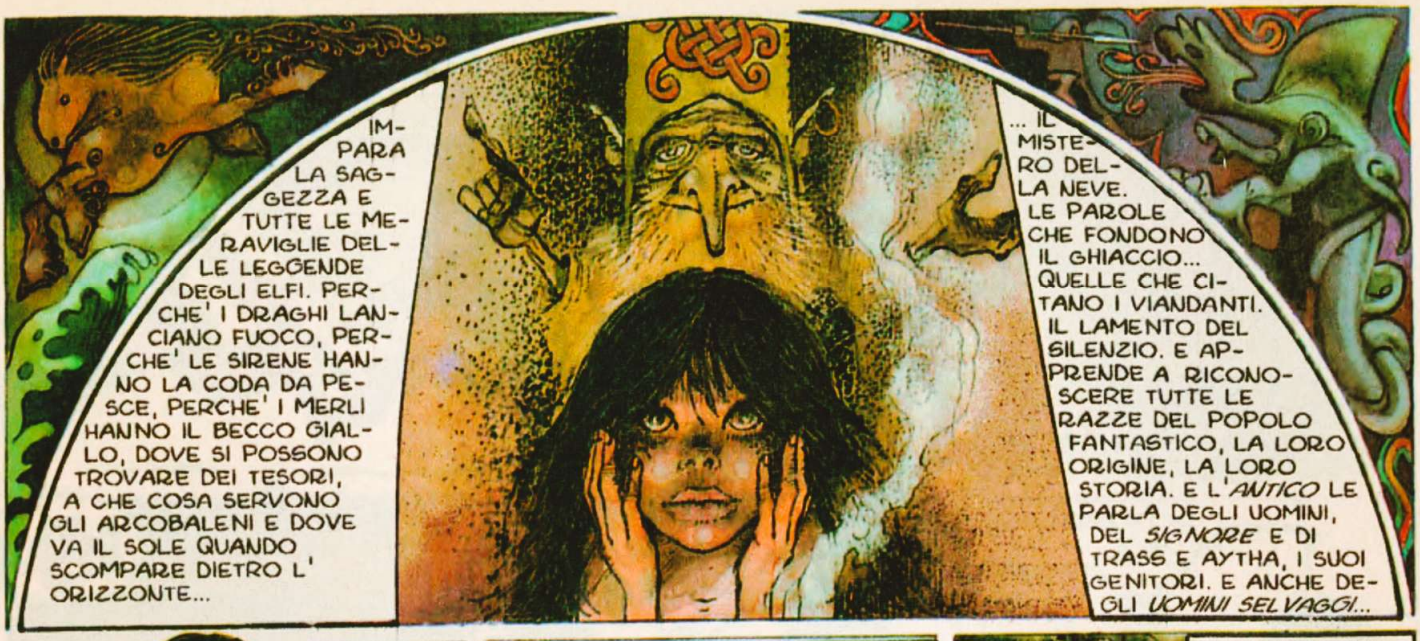
IMPARA LA SAGGEZZA E TUTTE LE MERAVIGLIE DELLE LEGGENDE DEGLI ELFI. PERCHE' I DRAGHI LANCIANO FUOCO, PERCHE' LE SIRENE HANNO LA CODA DA PESCE, PERCHE' I MERLI HANNO IL BECCO GIALLO, DOVE SI POSSONO TROVARE DEI TESORI, A CHE COSA SERVONO GLI ARCOBALENI E DOVE VA IL SOLE QUANDO SCOMPARE DIETRO L' ORIZZONTE...
... IL MISTERO DELLA NEVE. LE PAROLE CHE FONDONO IL GHIACCIO... QUELLE CHE CITANO I VIANDANTI. IL LAMENTO DEL SILENZIO. E APPRENDE A RICONOSCERE TUTTE LE RAZZE DEL POPOLO FANTASTICO, LA LORO ORIGINE, LA LORO STORIA. E L'*ANTICO* LE PARLA DEGLI UOMINI, DEL *SIGNORE* E DI TRASS E AYTHA, I SUOI GENITORI. E ANCHE DEGLI *UOMINI SELVAGGI*...

E A UN CERTO PUNTO LAÏYNA SI RITROVA CRESCIUTA.

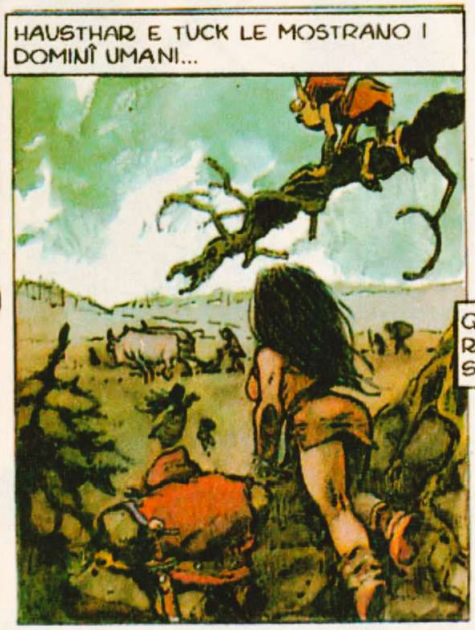
HAUSTHAR E TUCK LE MOSTRANO I DOMINÎ UMANI...

E LEI CI TORNA PRESTO, PERCHE' HA CONOSCIUTO IL FASCINO DELLA NOSTALGIA...

QUANDO E' TRISTE, TUTTI CERCANO DI RALLEGRARLA. COME NOZH, L'ILLUSIONISTA...

MA CHI LA AFFASCINA DI PIU' SONO IL BUON HAUSTHAR CON LA SUA CORNAMUSA E TUCK...

... CHE SI ABBANDONA A DELLE DANZE SFRENATE...

POI, UN GIORNO, MENTRE STA PESCANDO...

... UN RUMORE LA FA SOBBALZARE...

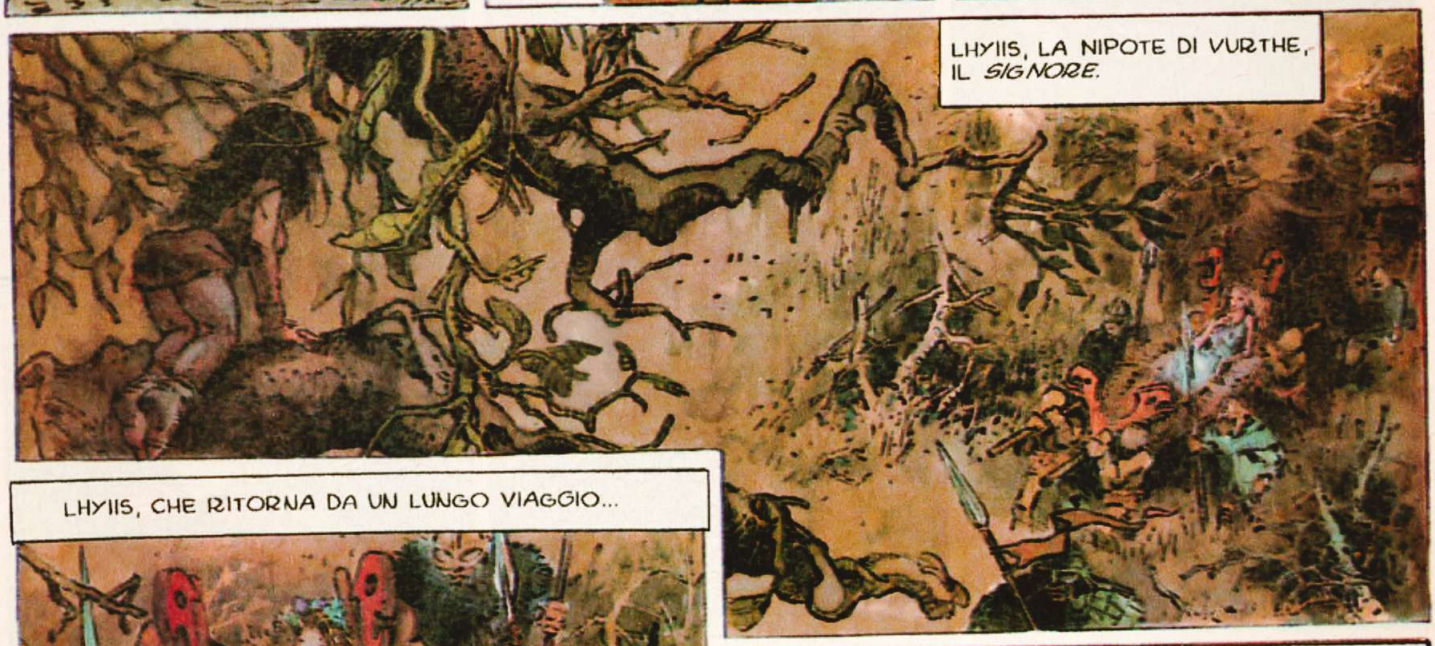
LHYIIS, LA NIPOTE DI VURTHE, IL *SIGNORE*.

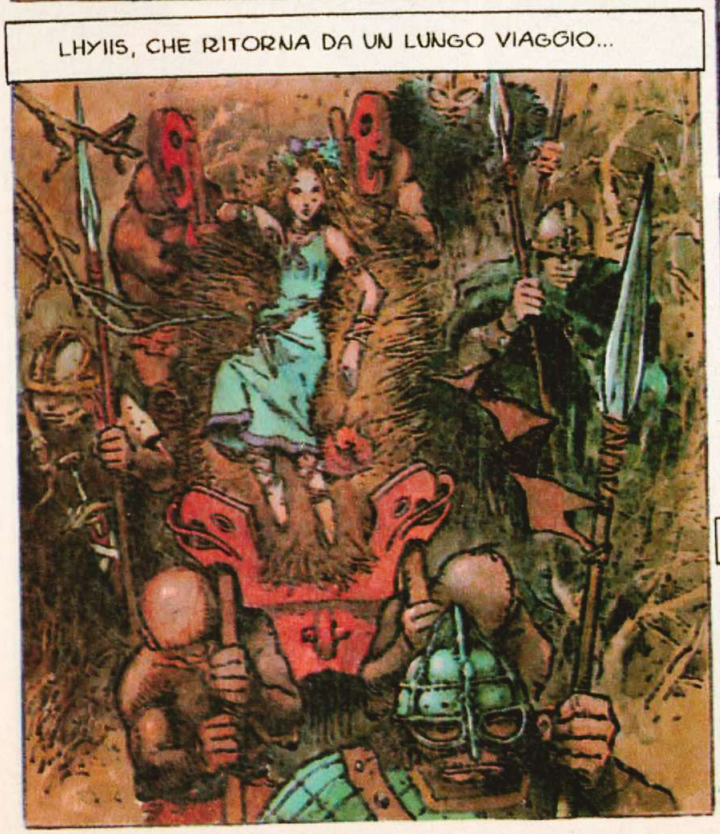
LHYIIS, CHE RITORNA DA UN LUNGO VIAGGIO...

LHYIIS, LA CUI BELLEZZA...

... FA A LUNGO SOGNARE LA PROTETTA DEGLI ELFI...

?!
LAÏY...
LASCIALA...
IO... SONO BRUTTA...

UN PENSIERO CHE A NOTTE FONDA LA FA DECIDERE.
NON AVEVA MAI OSATO SPINGERSI FINO AL VILLAGGIO...
NON AVEVA MAI SPERIMENTATO LE PROPRIE ARTI MAGICHE.
ED E' SENZA OSTACOLI CHE ARRIVA ALLA CUPA FORTEZZA... PERCHE' QUALCOSA LE DICE CHE E' LA', NEL SEGRETO DELLA TORRE, CHE RIPOSA LA BELLA FANCIULLA CHE HA VISTO NEL BOSCO.

HA L'OLFATTO ALLENATO, LAÏYNA. E IL PROFUMO LA GUIDA.
iiiiiiiiiK!
LAÏYNA...

LHYIIS...

SEI BELLA, SAI? PIU' BELLA DELLE CERBIATTE E DELLE GAZZELLE... PIU' BELLA DI QUALSIASI ANIMALE DEL BOSCO...

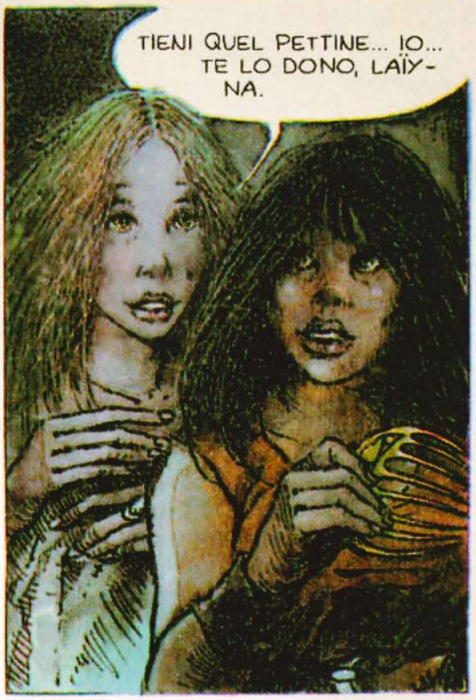
TIENI QUEL PETTINE... IO... TE LO DONO, LAÏYNA.

MADAMIGELLA... AVETE CHIAMATO?

PRESTO... DI QUA!

PRENDETELA!

ANCO-
RA QUEL-
LA BE-
STIA!

MA GIA' QUELLE CREATURE DELLA FORESTA SONO SCOMPARSE NELL'ANNUNCIO DELL'ALBA.

© Copyright Hausman–Dubois/ Ed. Dupuis
per l'Italia: Eura Editoriale 1994

I CACCIATORI. ARRIVANO I CACCIATORI ALLA FORTEZZA DOVE RISIEDE IL SIGNORE. ARRIVANO ATTRAVERSANDO LA FORESTA IN CUI VIVE LAÏYNA, LA RAGAZZA CHE GLI ELFI E LE ALTRE CREATURE DEL *MONDO DELLA GENTE PICCOLA* HANNO ISTRUITO QUANDO LA CATTIVERIA DEGLI UOMINI LE HA UCCISO I GENITORI.

La fortezza di pietra

Testo di DUBOIS
Disegno di HAUSMAN

TERZA PARTE

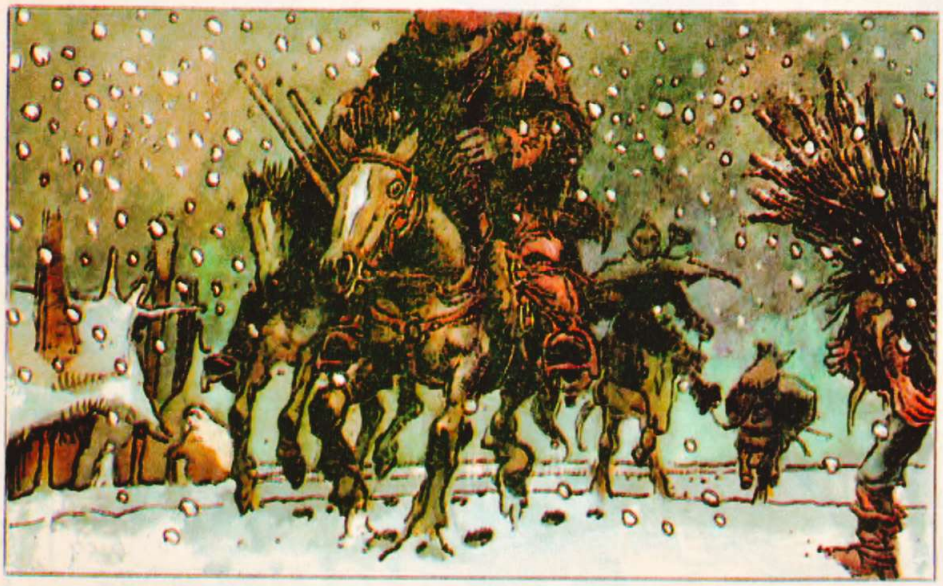

LAÏYNA

AVVICINATI... SEI DUNQUE TU, RASCH, L'INCUBO DELLE BELVE?
HO UNA SELVAGGINA A TUA MISURA. TI VANTI DI ATTERRARE UN ORSO A MANI NUDE, MA... CHE NE PENSI DI UN UOMO SELVAGGIO?
DICONO CHE C'E' UNA RAGAZZA CON LUI.
LA SUA FEMMINA?
SUA FIGLIA, PIUTTOSTO. E...
E' LAÏYNA!
LA STRADA E' STATA PESANTE... SIAMO STANCHI...
VENITE...
ED E' LHYIIS A OCCUPARSI DEI CACCIATORI.

UNA NOTTE DI RIPOSO. POI I CACCIATORI METTONO TRAPPOLE, SCAVANO BUCHE, TENDONO LACCI...
... INUTILMENTE.
NON C'E' SOLTANTO UN UOMO SELVAGGIO..
AH. CI SONO ANCHE... ALTRI MOSTRI?
CON GLI ANNI, IO HO LIBERATO IL PAESE DAGLI ULTIMI GRANDI SAURI... DISTRUTTO ORDE SELVAGGE...
... DI CUI QUESTO E' L'ULTIMO ESEMPLARE...
E ALLORA? CHE ALTRO C'E' NELLA FORESTA?
FOLLETTI... E TUTTA UNA FAUNA DI ELFI...
MA... E' MERAVIGLIOSO... E VOI... LI DISTRUGGERETE?
NO.
VI PREGO... NON FATE DEL MALE A LAIYNA...
PERCHE' DOVREI FARE DEL MALE A UNA BAMBINA?
NON E' UNA BAMBINA! HA LA MIA ETA'!
AH...
27

E I CACCIATORI SI SPINGONO SEMPRE PIU' NEL FITTO DELLA FORESTA...
FINCHE'...

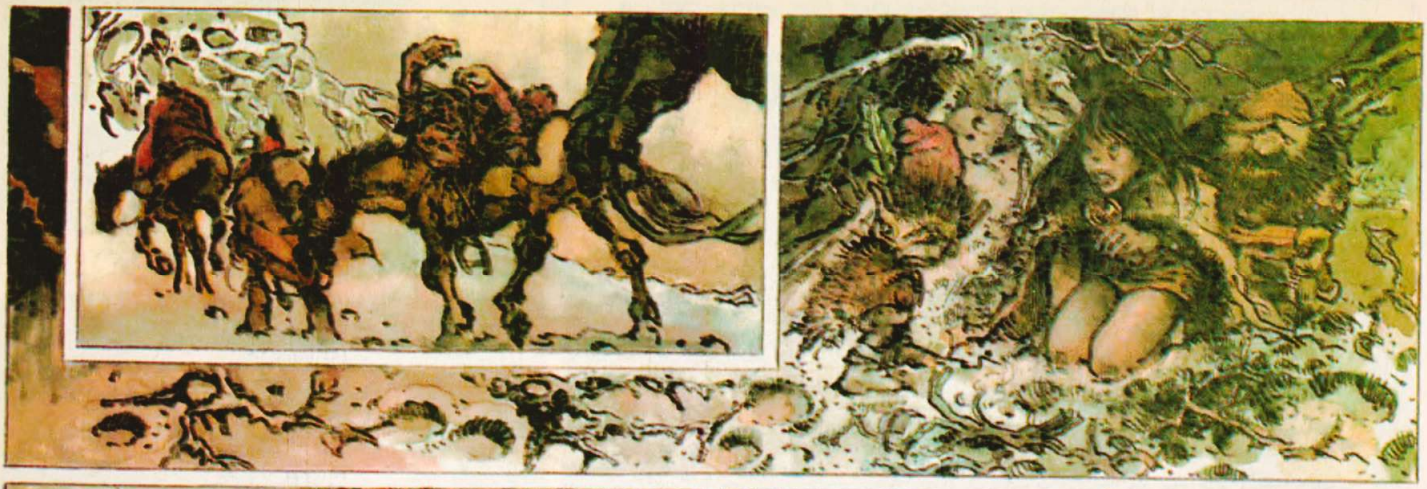

ANDATE VIA, BIFOLCHI! NON C'E' NIENTE DA RIDERE...

PRENDI, RASCH.

LO CREDEVO PIU' GRANDE... AH... TU ME LO DOMERAI, RASCH...

INSEGNAGLI LE CAPRIOLE... NE FARO' IL MIO BUFFONE.
NO!

IO SONO UN CACCIATORE! NON NE FARO' UN PAGLIACCIO!

PARTITE?

TRA QUALCHE GIORNO... IL TEMPO DI RECUPERARE LE MIE TRAPPOLE E...

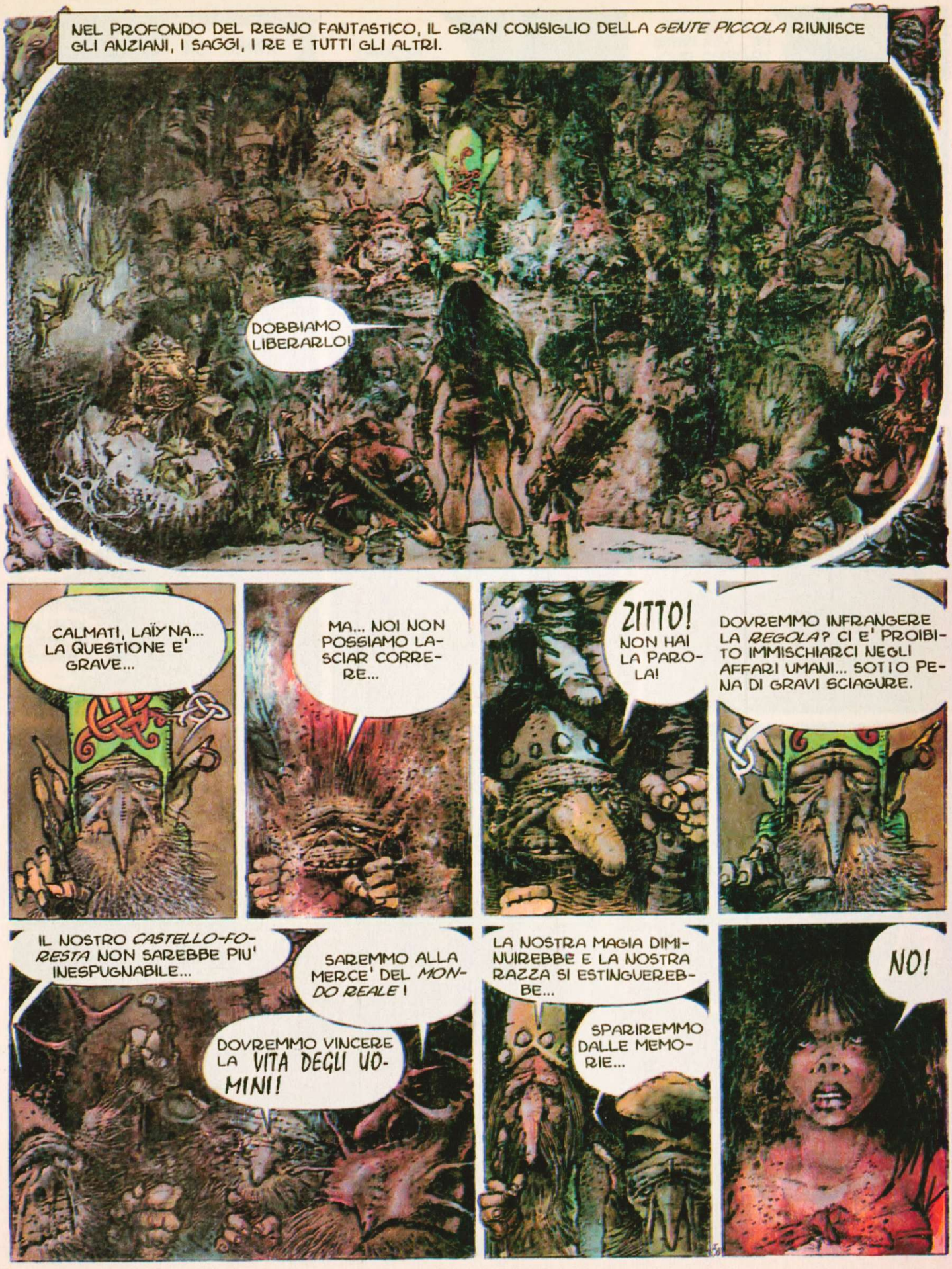
NEL PROFONDO DEL REGNO FANTASTICO, IL GRAN CONSIGLIO DELLA *GENTE PICCOLA* RIUNISCE GLI ANZIANI, I SAGGI, I RE E TUTTI GLI ALTRI.
DOBBIAMO LIBERARLO!
CALMATI, LAÏYNA... LA QUESTIONE E' GRAVE...
MA... NOI NON POSSIAMO LASCIAR CORRERE...
ZITTO! NON HAI LA PAROLA!
DOVREMMO INFRANGERE LA *REGOLA*? CI E' PROIBITO IMMISCHIARCI NEGLI AFFARI UMANI... SOTTO PENA DI GRAVI SCIAGURE.
IL NOSTRO *CASTELLO-FORESTA* NON SAREBBE PIU' INESPUGNABILE...
SAREMMO ALLA MERCE' DEL *MONDO REALE*!
DOVREMMO VINCERE LA VITA DEGLI UOMINI!
LA NOSTRA MAGIA DIMINUIREBBE E LA NOSTRA RAZZA SI ESTINGUEREBBE...
SPARIREMMO DALLE MEMORIE...
NO!

E' IMPOSSIBILE... VOI SIETE TROPPO BUONI... TROPPO STRAORDINARI...
... TROPPO FAVOLOSI PER SVANIRE COME FUMO... PER DIVENTARE DEI FANTOCCI IMMAGINARI...
ANDRO' DA SOLA!
TI UCCIDERANNO!
MA GIA' LAÏYNA SI E' MESSA IL PUGNALE ALLA CINTURA. GIA' SI ALLONTANA A PASSI SICURI...
E PRESTO IL SUO VOLTO SI DISTENDE, AL SUONO SOMMESSO DI QUELLE VOCI ALLE SUE SPALLE.
TESTARDA COME UN MULO!... LE RAGAZZE SONO TUTTE UGUALI!
L'ANZIANO HA RACCOMANDATO DI NON INTERVENIRE...
NON HA PROIBITO DI SEGUIRLA...
31

SU, BEVI...
AVANTI... BALLA!
E' ORRIBILE!
ASCOLTATE!... RIDE. E' INCREDIBILE...
VIENI, BESTIONE... FACCI RIDERE CON TE...
BOUH... OUHH!
RASCH! L'HANNO DROGATO!
E MALGRADO QUESTO, GLI RESTA SUFFICIETE COSCIENZA PER SINGHIOZZARE...
ANDIAMO VIA...
LHYIIS... IL MIO MESTIERE DI CACCIATORE NON MI IMPEDISCE DI RISPETTARE TUTTE LE CREATURE...
PIAN PIANO, NELLA GRANDE SALA, VURTHE E LE SUE DONNE DI PIACERE CEDONO AL TORPORE DELLE LIBAGIONI.
INEBETITO, L'*UOMO SELVAGGIO* MUGOLA MALDESTRAMENTE LA *CANZONE DI AYTHA*...
ED E' COME DA UNA NEBBIA CHE LA VEDE SPUNTARE...
NO...

E' SOTTO L'INFLUENZA DELL'ERBA.. SI REGGE APPENA IN PIEDI...
SU! ANDIAMO!
PRESTO!

© Copyright Hausman-Dubois/ Ed. Dupuis per l'Italia: Euro Editoriale 1994

Testo di DUBOIS
Disegno di HAUSMAN

LA *BESTIA*. L'*UOMO SELVAGGIO*, CHE TANTO TEMPO FA SALVO' LAÏYNA E LA PORTO' PRESSO GLI ELFI, GLI GNOMI, I FOLLETTI DEL *MONDO DELLA GENTE PICCOLA*. LO STESSO CHE VURTHE, IL SIGNORE DEL CASTELLO, AVEVA IMPOSTO A RASCH, IL CACCIATORE, DI CATTURARE, PER POTERNE FARE UN PAGLIACCIO. LO STESSO CHE LAÏYNA HA LIBERATO.

La fortezza di pietra

QUARTA PARTE

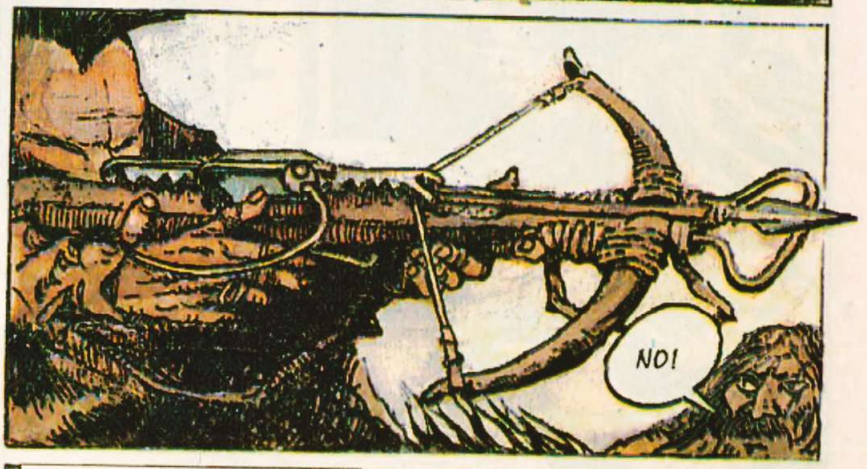

ALZATI, SU... NON MORIRE! VIENI!
LAÏYNA!
VIA!... CI PENSERANNO, PRIMA DI RICOMPARIRCI DAVANTI!
LAÏYNA

LUCCIOLE E FOLLETTI LUMINOSI PULSANO TRISTI NELLA NOTTE.

ELFI E FATE PIANGONO LACRIME D'ARGENTO.

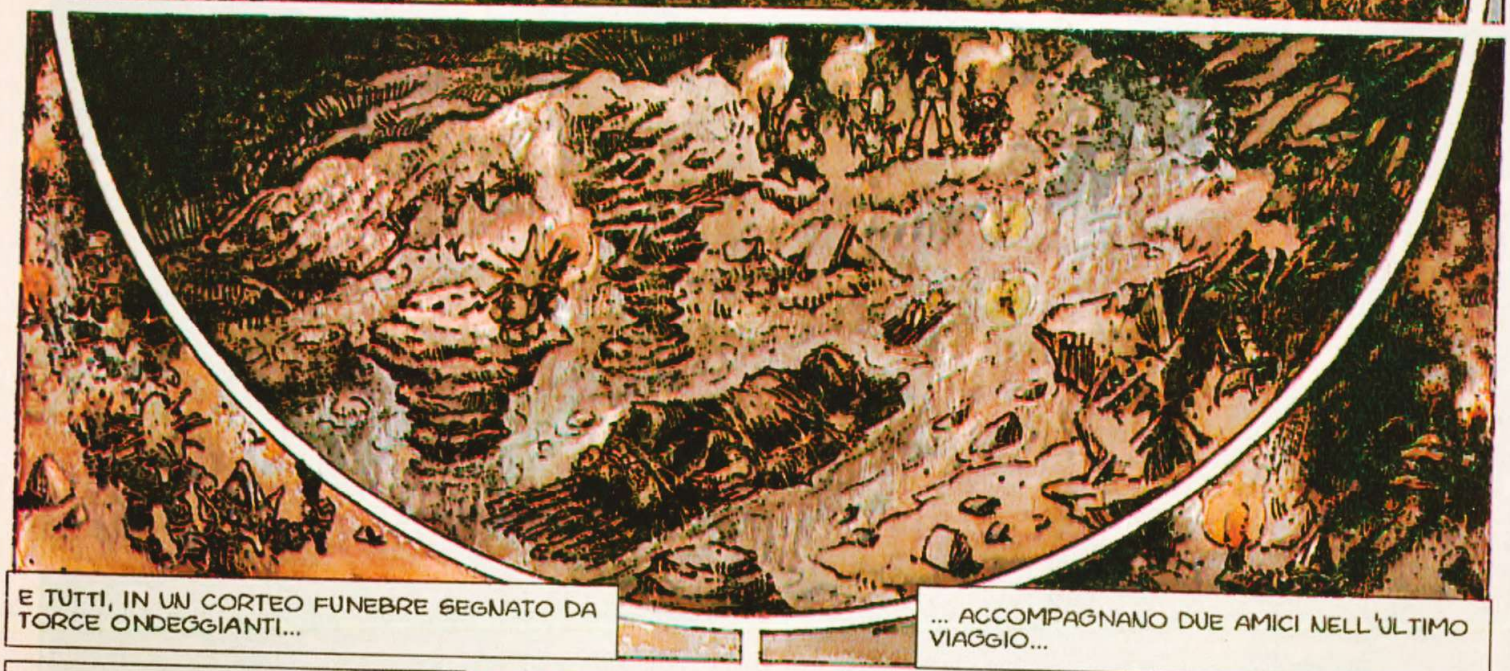

E TUTTI, IN UN CORTEO FUNEBRE SEGNATO DA TORCE ONDEGGIANTI...

... ACCOMPAGNANO DUE AMICI NELL'ULTIMO VIAGGIO...

DALLA SORGENTE AL RUSCELLO. DAL RUSCELLO AL FIUME...

... DAL FIUME AL MARE. CHE OBERON LI ACCOLGA.

MAI SI ERA VISTA PRIMAVERA PIU' FUNESTA.

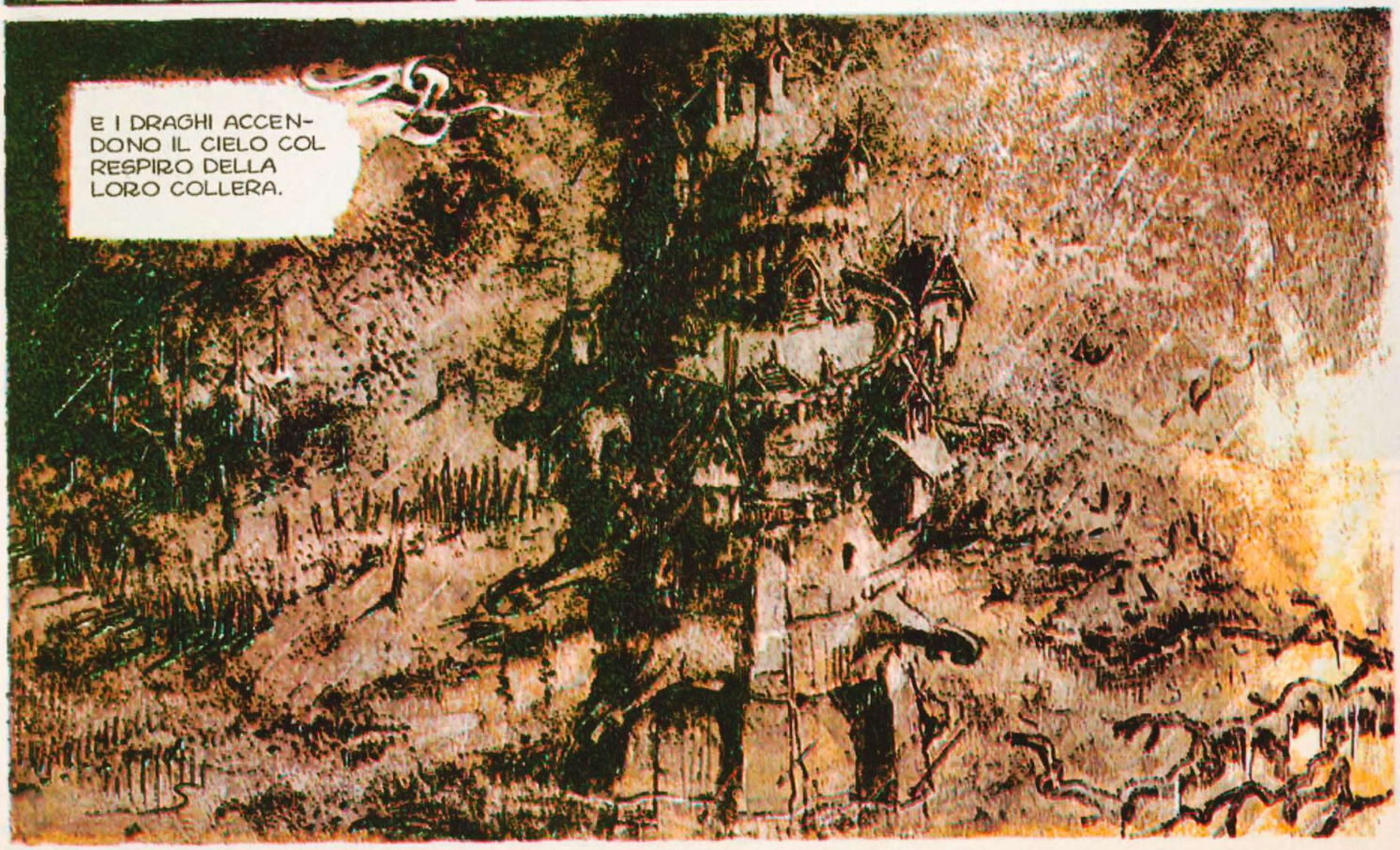

E L'*ANTICO* LIBERA I SORTILEGI DI GUERRA... E TENTACOLI DI ROVI SI INFILTRANO TRA LE PIETRE DELLA FORTEZZA...
E IL *POPOLO DELLA GENTE PICCOLA* INVESTE LA COSTRUZIONE.
5

LHYIIS!
LAÏYNA!

PER TUTTI I DEMONII
AHI
NO!

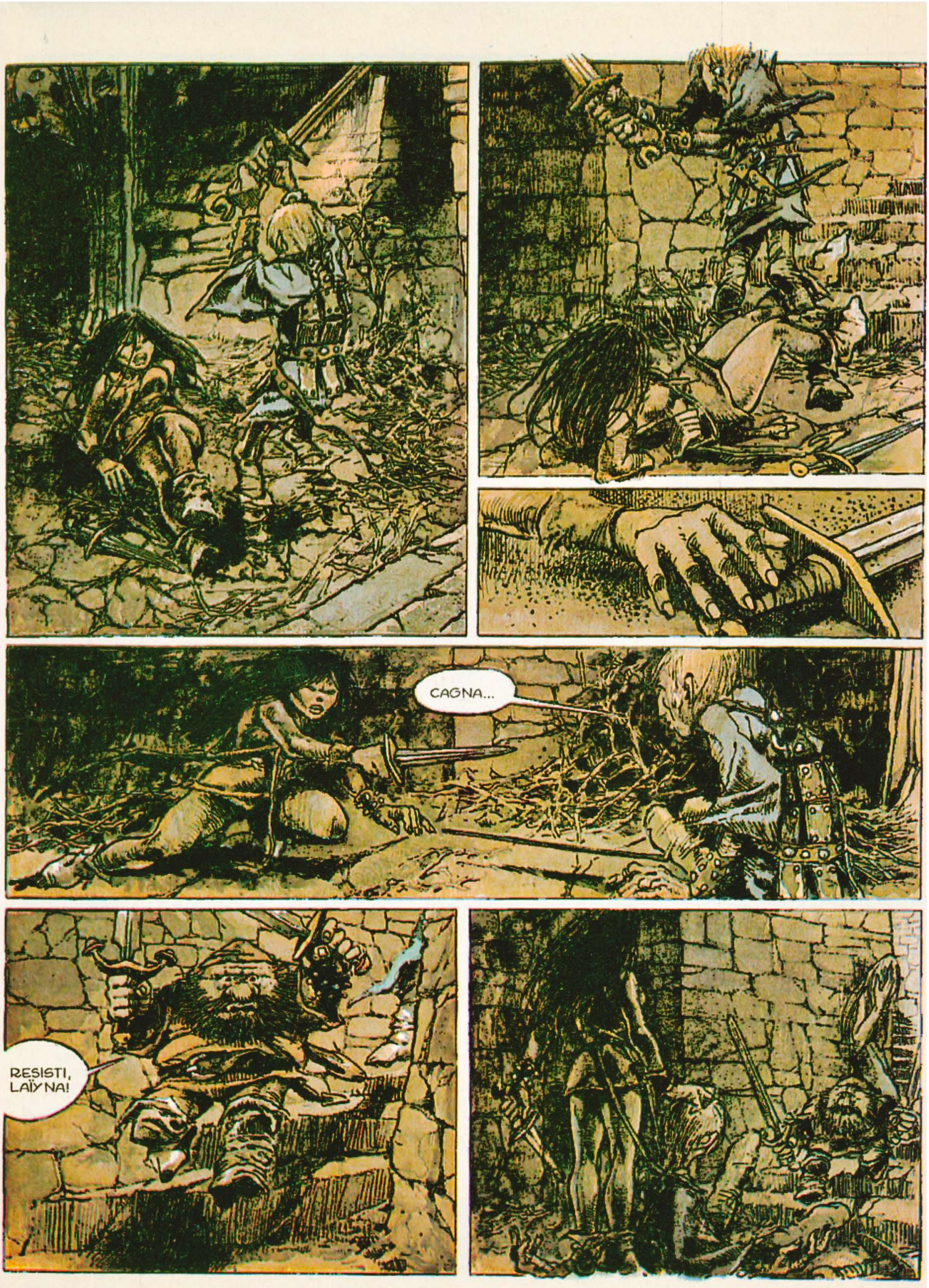
CAGNA...
RESISTI, LAÏYNA!

E IL POPOLO DEGLI ELFI SI RIUNISCE FISICALMENTE AL LIMITARE DELLA FORESTA.
VENITE TUTTI!
ASCOLTATEMI...
DOBBIAMO FUGGIRE DAL NOSTRO CARO, VECCHIO REGNO... ESERCITI DI FERRO E DI MORTE CERCANO GIA' LA RAPPRESAGLIA...
AHIME'! GLI INCANTESIMI SONO ESAURITI...
LA'!
RASCH!
AMICI!
SEGUITEMI!
POSSO CONDURVI ALDILA' DELLE SETTE MONTAGNE... IN UNA VALLE CONOSCIUTA SOLO DAI LUPI...
SIA... OVUNQUE SPUNTI UN FIORE, VIVRA' SEMPRE UN ELFO PER RESPIRARNE IL PROFUMO...

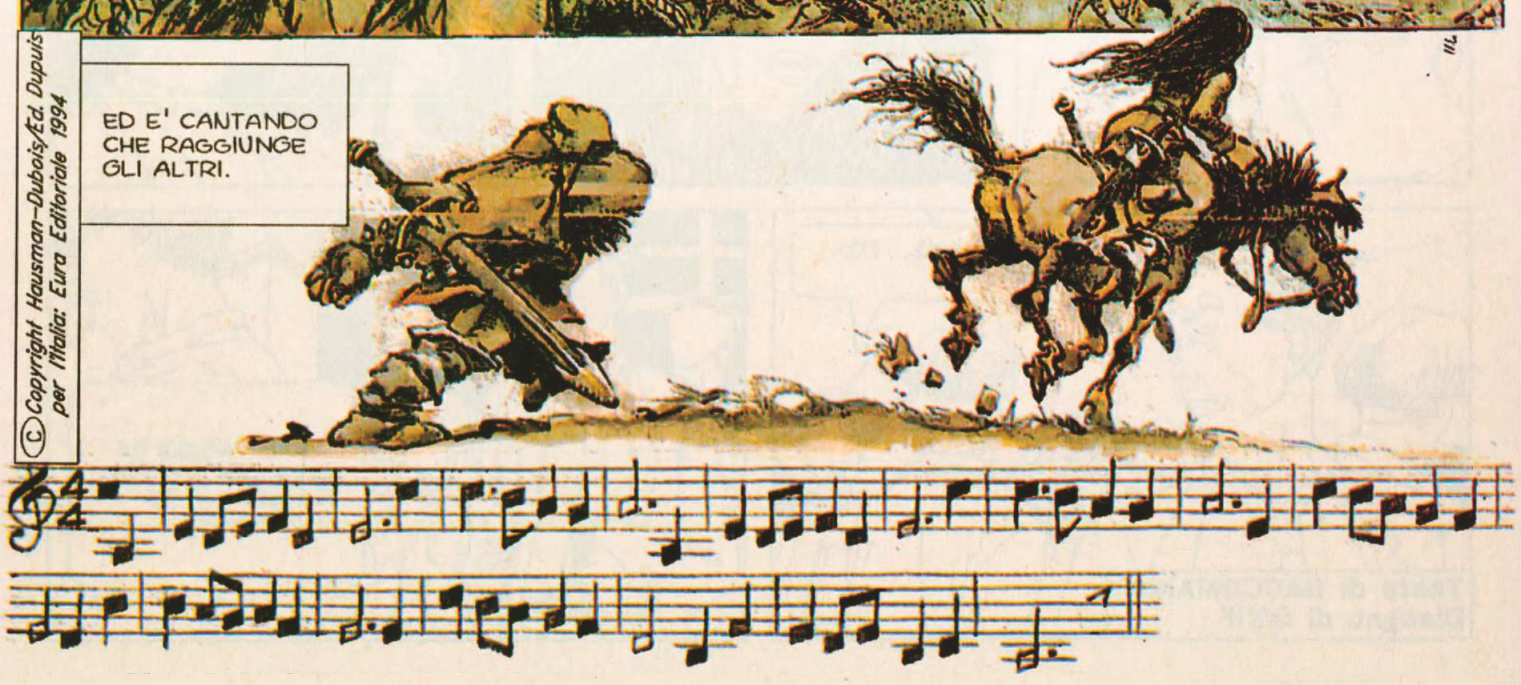

©Copyright Hausman-Dubois/Ed. Dupuis per l'Italia: Euro Editoriale 1994

Il crepuscolo degli elfi

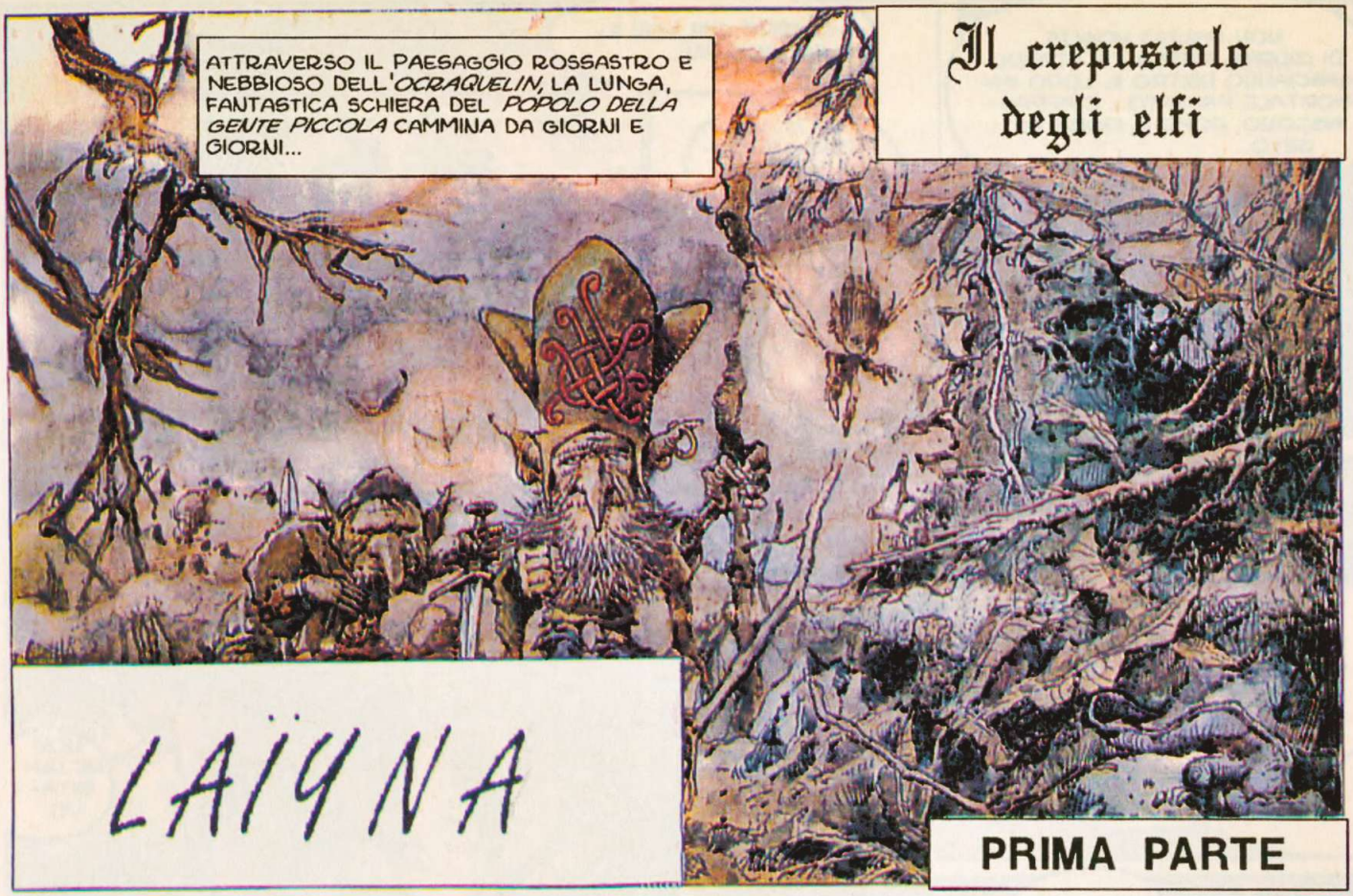

LAÏYNA

PRIMA PARTE

Testo di DUBOIS
Disegno di HAUSMAN

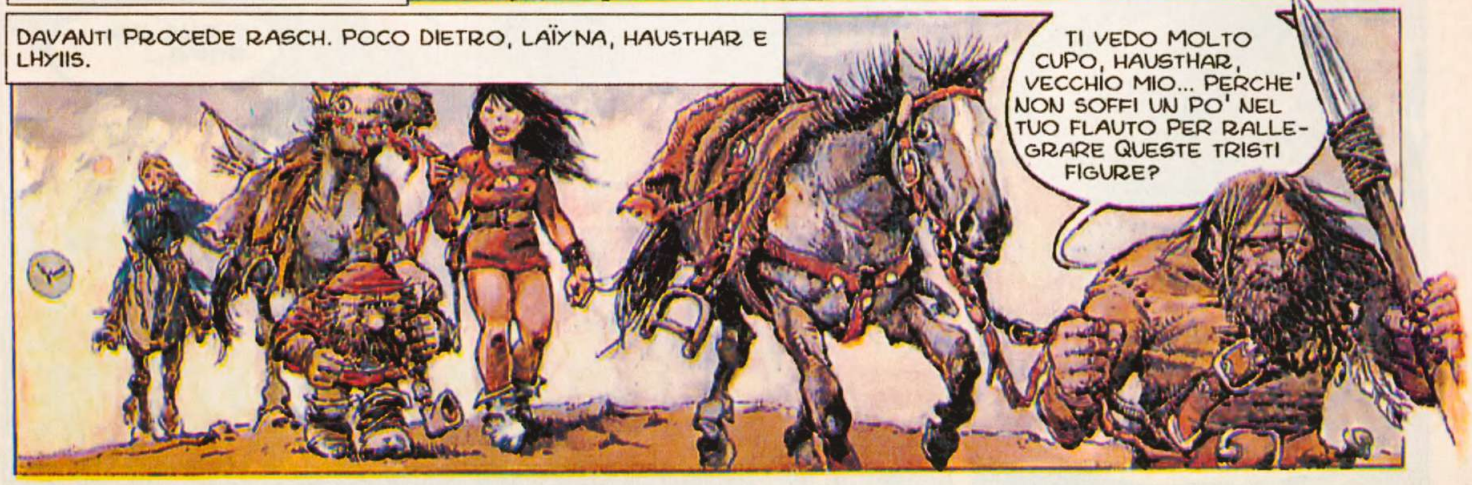

NON HANNO VOGLIA DI RIDERE, RASCH... SI STANNO LASCIANDO DIETRO IL LORO IMMORTALE PASSATO... E APPASSISCONO, COME IL FIORE AL GELO...
SEMBRA CHE NON ESISTANO PIU'...
MA NO... IL FIORE GERMOGLIA DI NUOVO DOVE SI TRAPIANTA...
E LA' DOVE IO VI CONDUCO, CREDIMI... LA FONTE DEI VOSTRI POTERI DARA' UN'ACQUA ANCORA PIU' LIMPIDA...
NON NE DUBITAVO.
IO TI CREDO, RASCH.
CHE COSA NON CREDERESTI DI CIO' CHE VIENE DA LUI?... IL NERO E' BIANCO... SI', MONSIGNORE...
... E IL BIANCO E' NERO... SI', MONSIGNORE.
SUONA, HAUSTHAR...

N. 44/1994

... SUONA... E CHE LA SPERANZA FACCIA GIA' SCORRERE DAVANTI A LORO LE VERDI VALLATE...

... CHE NON RAGGIUNGEREMO MAI!

LA MIA SAGGEZZA MI HA PERMESSO DI CAPIRE I TUOI DISCORSI... IO SO LEGGERE NELLE TUE VISCERE, RASCH, UCCISORE CHE AVANZI CON LA MORTE SULLA SPALLA!

MALEDIZIONE A TE E A QUELLA LAÏYNA, CHE NOI ABBIAMO NUTRITO COME UN CANCRO NEL SENO DEL *PICCOLO POPOLO* E CHE OGGI CI COSTRINGE A FUGGIRE, DEBOLI ED ESPOSTI A OGNI RISCHIO...

PACE, LOWETHME! LAÏYNA E' NOSTRA FIGLIA!

MENZOGNA! LEI E' FIGLIA D'UOMO... APPARTIENE ALLA *RAZZA GRANDE*!

E' STATA LEI A FARCI ENTRARE NEGLI AFFARI DEGLI UMANI E PORTARCI COSI' IL CAOS!
IL SUO SANGUE E' MALVAGIO! FRATELLI E SORELLE DEL *MONDO PICCOLO*... DOBBIAMO SCACCIARLA!
ALTRIMENTI VERRANNO IL FREDDO E LA NOTTE E *MISIOU DÛ* CI UCCIDERA'!
NON ASCOLTATE I DISCORSI DI LOWETHME, IL PAZZO! NON ASCOLTATELO!... LUI E' MALVAGIO...
E GLI INCANTESIMI MALVAGI SI DISSOLVONO IN FUMO.

L'ETA' TI PUNISCE, *ANTICO*! NON SEI PIU' IN GRADO DI CONDURRE IL TUO POPOLO!
PRINCIPE LOWETHME... LE DIFFICOLTA' DEL CAMMINO TI HANNO MOLTO STANCATO...
MUORI, DUNQUE, SQUALLIDO VECCHIO!

NO!
MORTE... MORTE!
A TE, HAU-STHAR!
FERMI!
SMETTETELA COI LITIGI E A-SCOLTATE!
QUESTO RIMBOM-BO...

I BISONTI!
AVREMO PRESTO BISOGNO DI CARNE FRESCA...

N. 44/1994

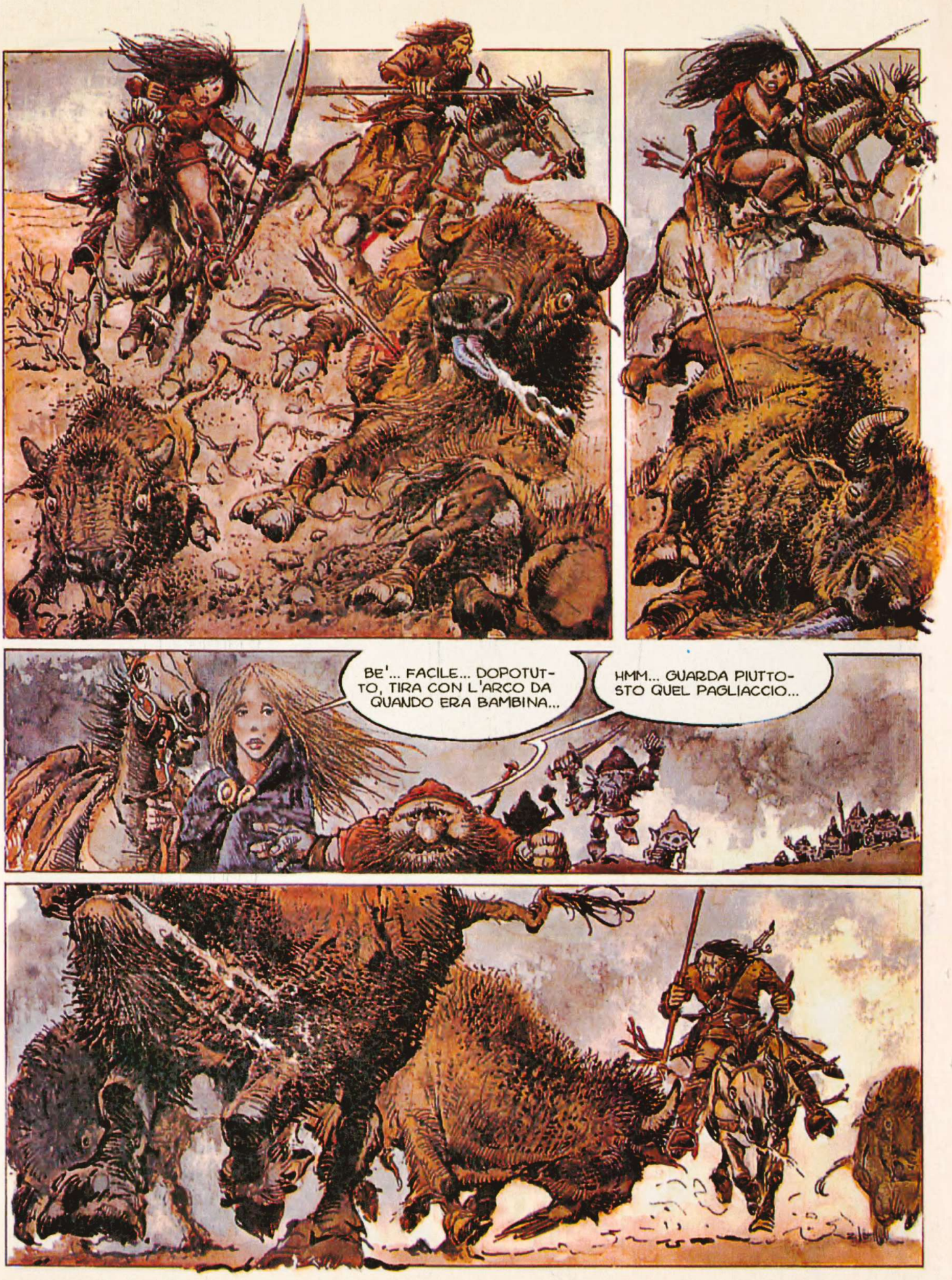

MAH...
E' FACILE, SE SI E' GRANDI E GROSSI.
POI LE FATE DIAFANE RIAPPAIONO, MENTRE TORNA LA LUNA...

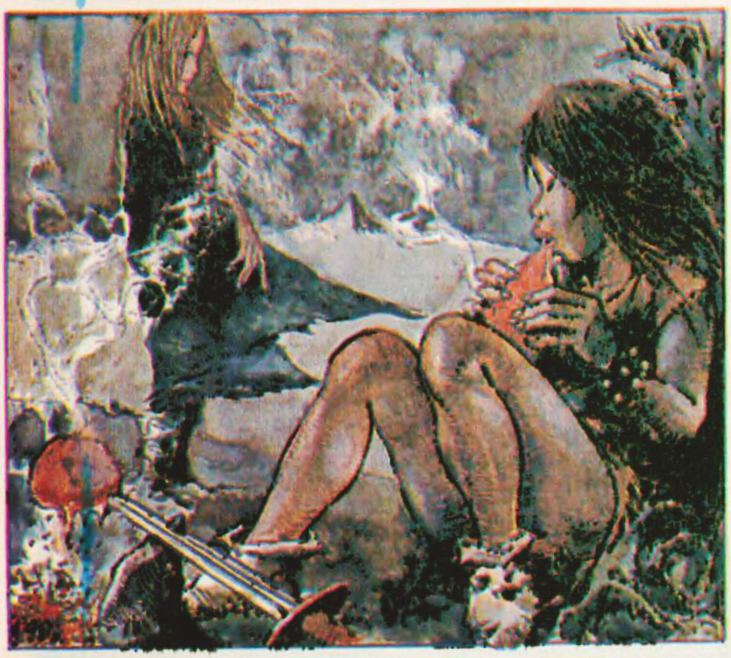

© Copyright Hausman-Dubois/ Ed. Dupuis per l'Italia Euro Editoriale 1994

N. 45/1994

Testo di DUBOIS
Disegno di HAUSMAN

Il crepuscolo degli elfi

RABBIA E AMAREZZA NELLA VOCE DI LOWETHME, IL NEMICO DI LAÏYNA. COLUI CHE LA INCOLPA DI AVER COSTRETTO ALL' ESODO IL *POPOLO PICCOLO*... GLI ELFI, I FOLLETTI, LE FATE...

PERCHE' E' STATA LEI A SPINGERLI A IMMISCHIARSI NELLE VICENDE UMANE...

SECONDA PARTE

LAÏYNA

E ORA - SOTTO LA GUIDA DI RASCH, IL CACCIATORE - LA *GENTE MAGICA* HA DOVUTO LASCIARE UNA TRANQUILLA ESISTENZA, PER AFFRONTARE I RISCHI DI UN VIAGGIO VERSO L'IGNOTO...

... VERSO QUEI LUOGHI CHE RASCH HA PROMESSO, MA A CUI LOWETHME NON CREDE.
SI'. UN VIAGGIO PIENO DI RISCHI, DI INCONTRI TERRIBILI...

UNA MARCIA CHE LI COSTRINGE A LASCIARSI DIETRO I CORPI MINUTI DEI PIU' DEBOLI O DEI PIU' DISPERATI, INCAPACI DI RESISTERE ALLE FATICHE...

MUMMIFICATE. RIDOTTE A LUNGHE CRISALIDI CHE I VENTI SFERZANO.

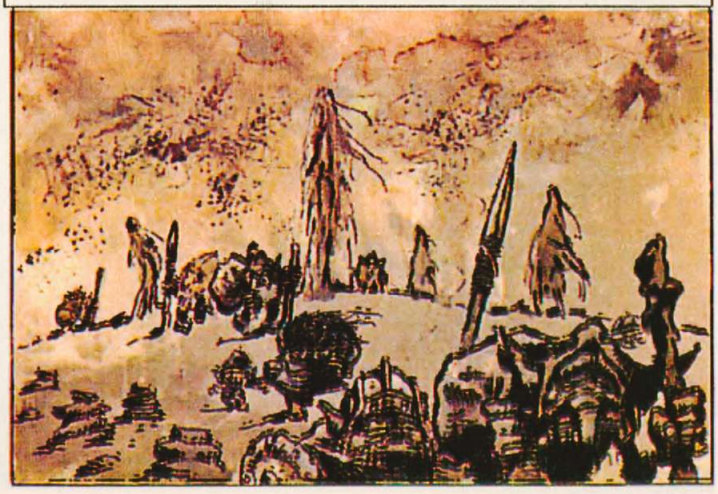

LE FATE SONO MORTE, RASCH... E LA DISPERAZIONE URLA LA SUA ORRENDA CANZONE...
ANCHE URALIA AGONIZZA...
URALIA... LA NOSTRA FATA DELLA PRIMAVERA...
SI'. ANCHE URALIA. URALIA, CHE FINISCE PER RIPOSARE SU QUEL LUGUBRE BALDACCHINO.

antocolor N. 45/1994

SI'! URALIA E' MORTA! E CON LEI, GLI ELFI DELLA PRIMAVERA...
... E LE COROLLE D'APRILE!... IL SUO FIDANZATO DI MAGGIO NON LA RIVEDRA' MAI PIU'!
... E IL CUCULO NON CANTERA' PIU' AL TIEPIDO SOLE...
!
LAÏY...
NGHH...

54

...GH...
NON TOCCARLO, MALEDETTA!
M!
BASTA, POPOLO DELLA MAGIA! BISOGNA SACRIFICARE LAÏYNA ALLA FORZA DEGLI ELEMENTI E TORNARE SUI NOSTRI PASSI!
FOLLIA! NON ASCOLTATELO!
CALMATEVI... ME NE VADO DA SOLA...
NO! TU DEVI MORIRE...
FERMO, HAUSTHAR! LASCIA DECIDERE IL DESTINO...

RASCH!...
LAÏYNA...
IO NON VOLEVO BATTERMI...

NO!
NIKKER!
VEDETE?... LEI E' UNA TRAGEDIA PER TUTTI...
... E CHI LA PROTEGGE NON E' CERTO MIGLIORE...
CHI LO VUOLE MI SEGUA!
ANDIAMO CON LOWETHME!
IO TI SEGUO!
NO! NON SEGUITELO! VI CONDURRA' AL MALE!
ANCH'IO!
ORMAI E' LA GUERRA!
LA GUERRA...

AFFRETTIAMOCI, HA DETTO RASCH. *BISOGNA LASCIARE QUESTI LUOGHI PRIMA CHE* MISIOU DÛ, *IL MESE NERO E LE TEMPESTE CI SORPRENDANO...*

E MALGRADO LE SFERZATE CRUDELI DEI VENTI SCATENATI, L'*ANTICO* E I SUOI FEDELI PRENDONO CORAGGIOSAMENTE LA PISTA TRA I PICCHI...

AVVICINATI, BAMBINA MIA... IO VEDO... LOWETHME...

LOWETHME E I SUOI HANNO RAGGIUNTO GLI INQUIETANTI OSPITI DELLE MONTAGNE... HANNO OFFERTO ALLEANZA AGLI *GNOMI BLU*... LA SVENTURA E' SEMPRE PIU' VICINA...

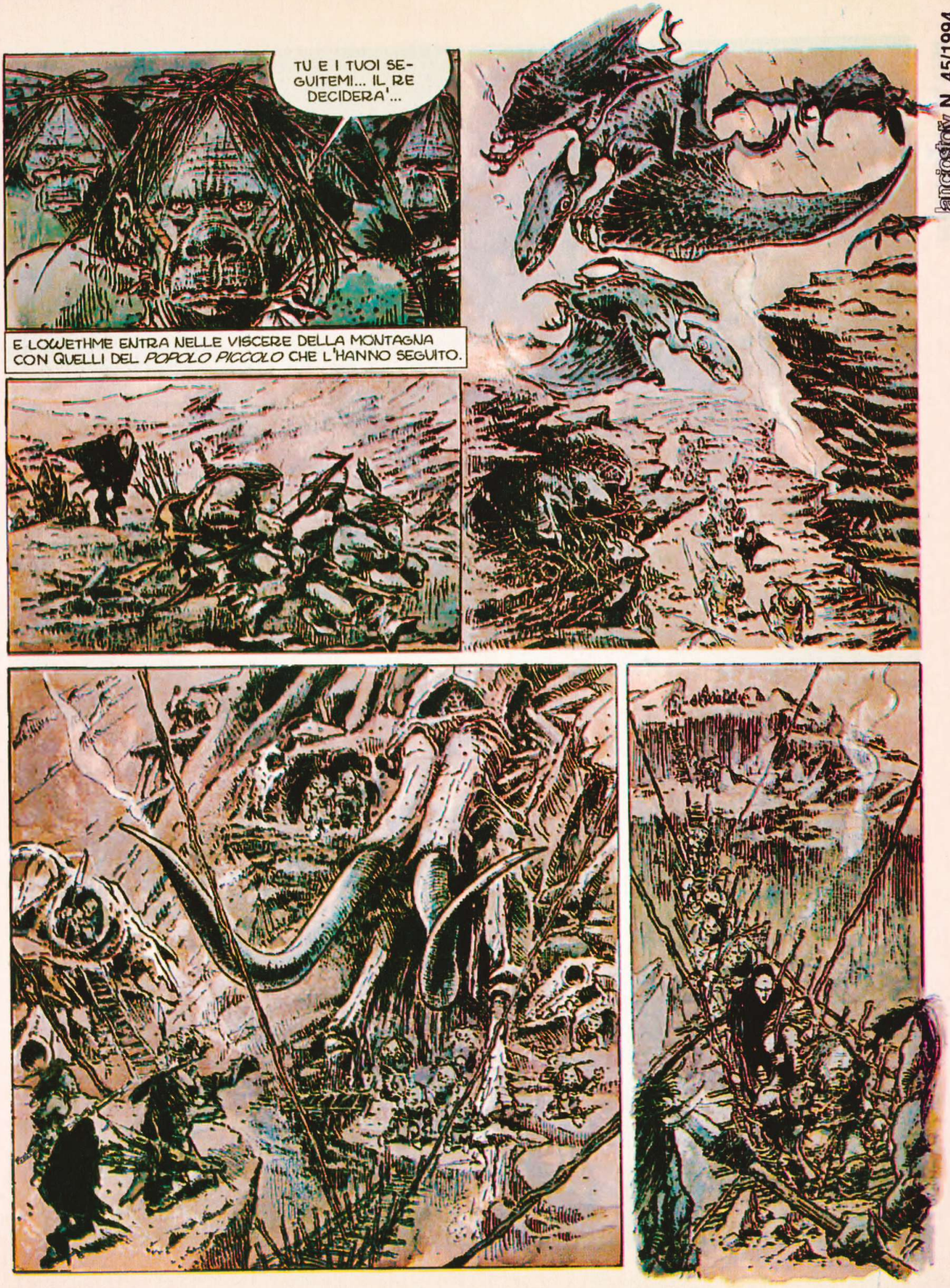
TU E I TUOI SEGUITEMI... IL RE DECIDERA'...
E LOWETHME ENTRA NELLE VISCERE DELLA MONTAGNA CON QUELLI DEL *POPOLO PICCOLO* CHE L'HANNO SEGUITO.

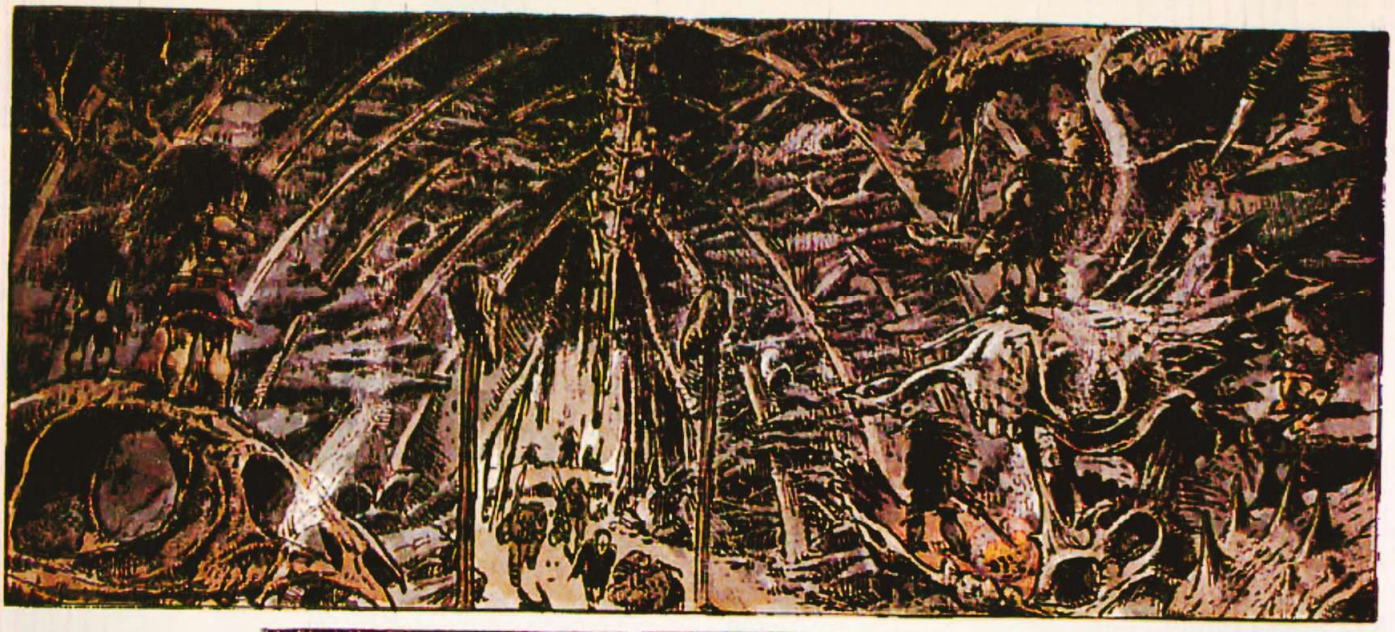

UNA NOTTE, UN GIORNO E ANCORA UNA NOTTE... NONOSTANTE IL MORSO SELVAGGIO DEI VENTI, RASCH, L'*ANTICO* E GLI ALTRI INIZIANO ALFINE LA DISCESA LUNGO I PENDII NEVOSI SU CUI SI STENDE, LIEVE, LA NEBBIA.

© Copyright Hausman–Dubois/Ed. Dupuis
per l'Italia: Eura Editoriale 1994

Il crepuscolo degli elfi

TERZA PARTE

CAMPO NOTTURNO PER GLI ELFI E GLI ALTRI MEMBRI DEL *POPOLO PICCOLO*, GUIDATI DA RASCH, IL CACCIATORE, NELLA LORO RICERCA DI UNA NUOVA PATRIA. CON LORO, LAÏYNA E LHYIIS. NELL'ARIA, LA MINACCIA DI LOWETHME, CHE SI E' ALLEATO CON GLI GNOMI DELLE CAVERNE.

SI SARANNO DOVUTI ACCAMPARE ANCHE LORO... MA NON CI LASCERANNO PIU'... E ALL'ALBA NOI DOVREMO ATTRAVERSARE LE GOLE... QUINDI, ASCOLTATE IL MIO PIANO...

LAÏYNA

Testo di DUBOIS
Disegno di HAUSMAN

YAAHH!

TOOO

TOOOTOOOOO
E' IL GRIDO DI HAUSTHAR! GLI ESPLORATORI...
LAÏYNA! RESTA QUI CON LHYIIS E GLI ALTRI... IO VADO AD AIUTARLI...
LAÏYNA... IO... QUANDO RASCH NON C'E'... IO HO PAURA...
LHYIIS! NO! TORNA QUI!
!
LA'!... E'... E' INCREDIBILE!

GUARDA!... DEI FIORI IN QUESTO DESERTO DI ROCCE...
LHYIIS!
NON E' CHE UN SORTILEGIO...
E CHI L'HA FATTO NON E' LONTANO... QUESTO ODORE IMPROVVISO...
LA'IVNA!
... SONO SPARITI COME FANTASMI... CONOSCONO QUESTI POSTI MALEDETTI ALLA PERFEZIONE...
RASCH!
RASCH! HAUSTHAR! SVENTURA!

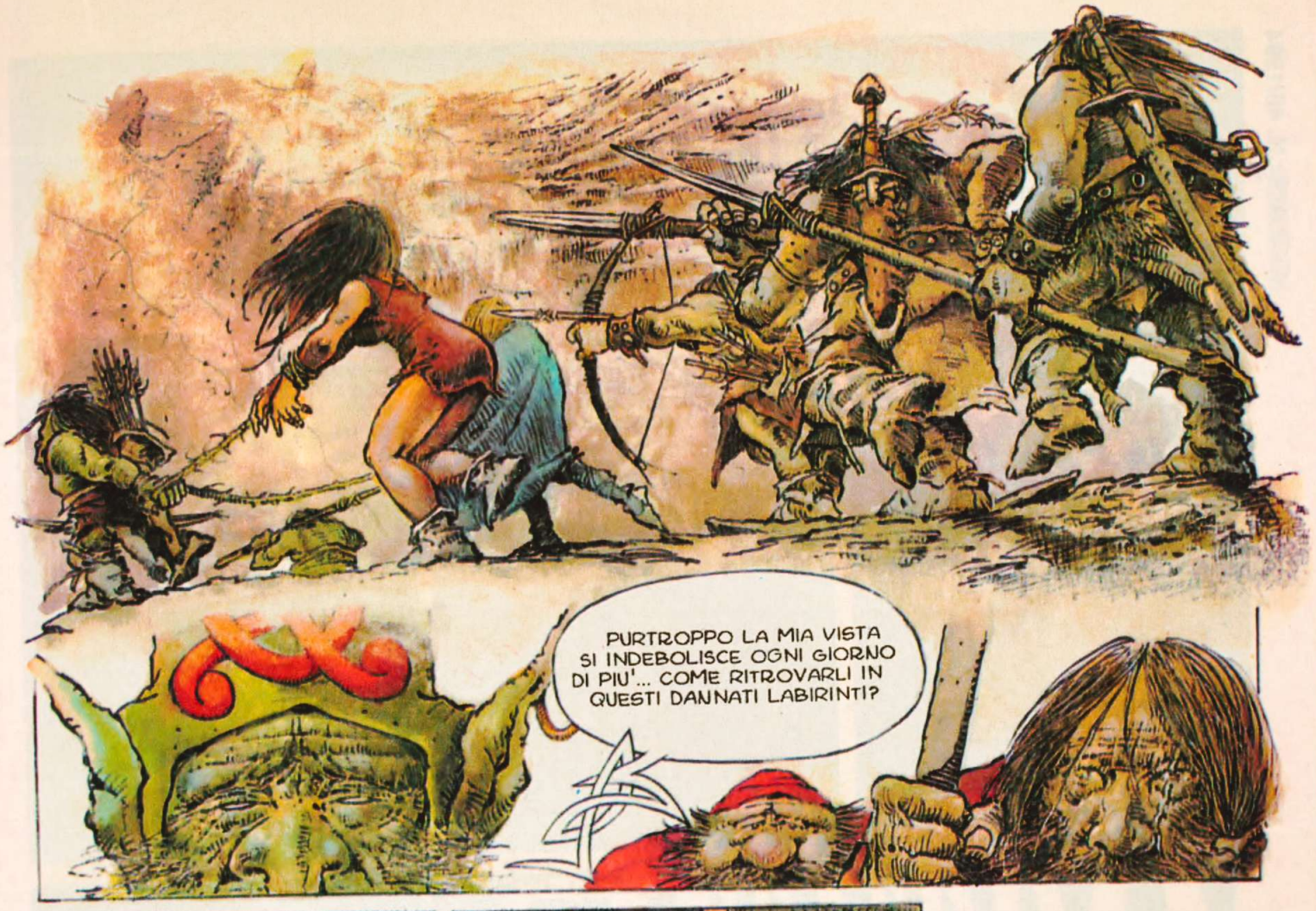
PURTROPPO LA MIA VISTA SI INDEBOLISCE OGNI GIORNO DI PIU'... COME RITROVARLI IN QUESTI DANNATI LABIRINTI?

FINALMENTE SEI IN MIO POTERE, LAÏYNA...

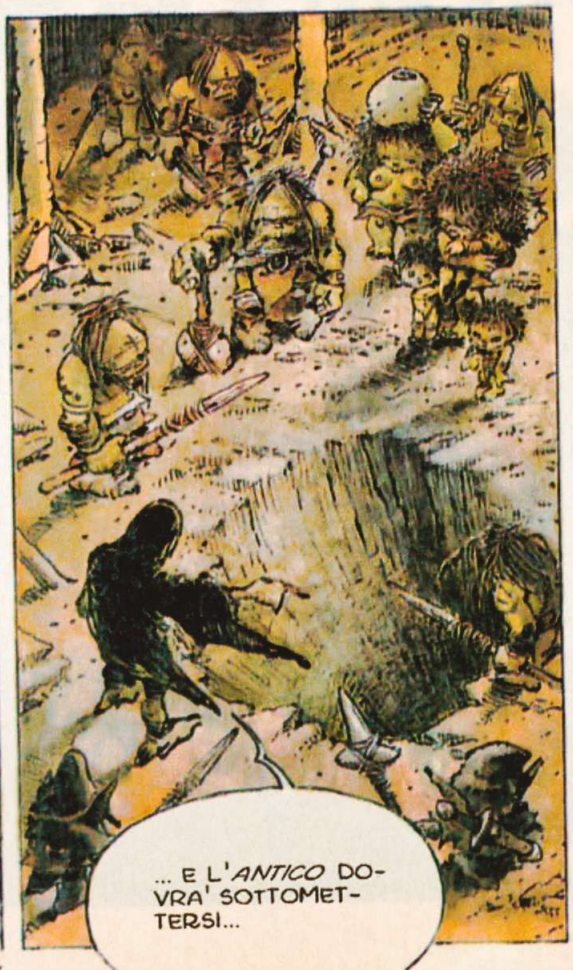
... E L'*ANTICO* DOVRA' SOTTOMETTERSI...

QUANTO A TE, LHYIIS... POVERA, PICCOLA PRINCIPESSA SFORTUNATA... QUALE SOCCORSO SPERI ANCORA?... RASCH E' BEN LONTANO...

SSST...

MI CHIAMO JOL... SONO UN PRIGIONIERO, COME VOI... MA DA INNUMEREVOLI LUNE... MI HANNO RESO LORO SCHIAVO...

NESSUNO E' MAI SCAPPATO DALLA LORO MALEDETTA CITTA' E...

AAAAAAAH!?

LAÏYNA... CHE FARANNO DI NOI?

AHIME'... CHE MI RESTA DEGLI INSEGNAMENTI DEGLI ELFI?... SPIRITI DEI *TROLLS* E DEI *GOBELINS*... VENITE IN MIO SOCCORSO...

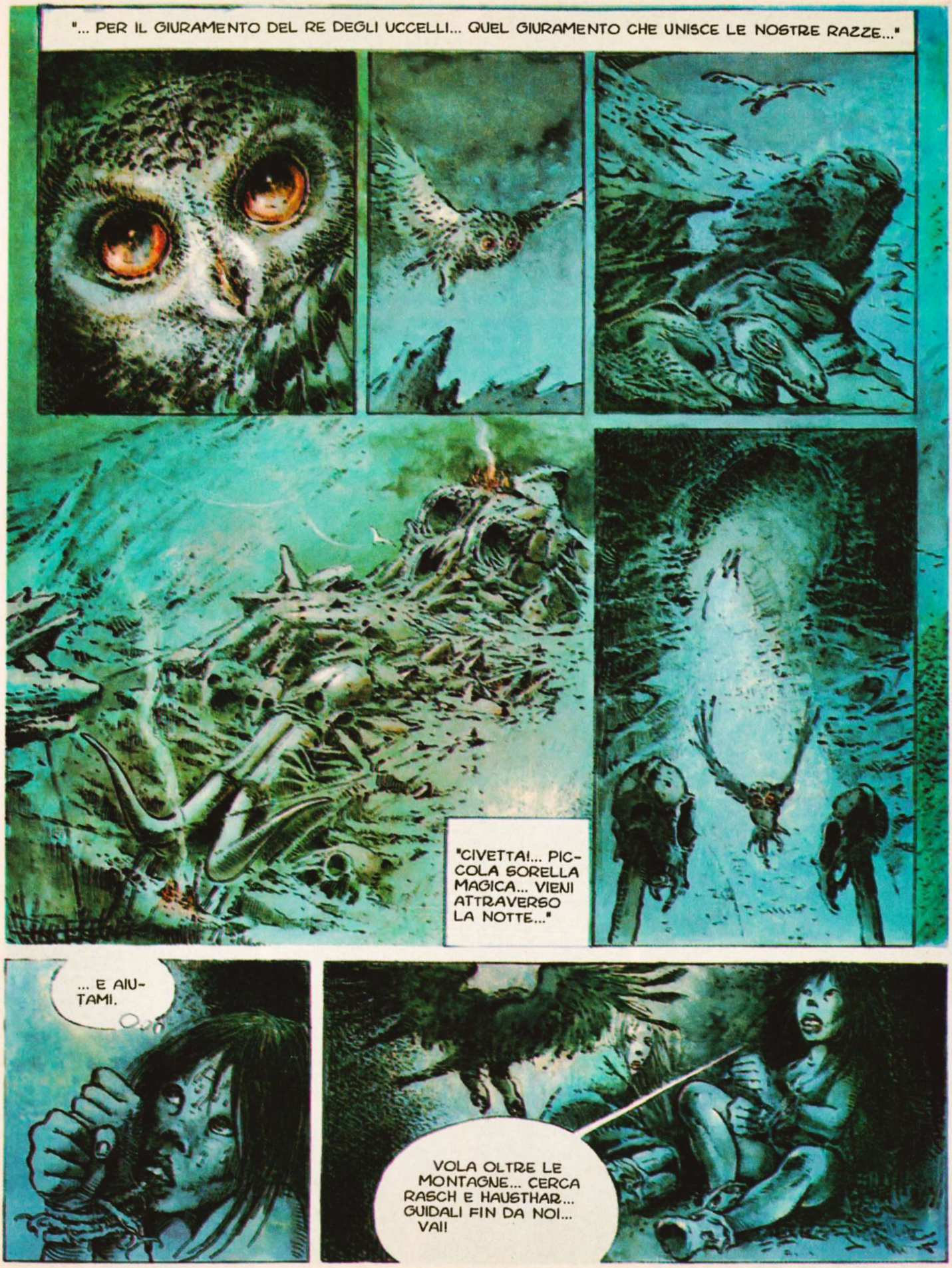
"... PER IL GIURAMENTO DEL RE DEGLI UCCELLI... QUEL GIURAMENTO CHE UNISCE LE NOSTRE RAZZE..."
"CIVETTA!... PICCOLA SORELLA MAGICA... VIENI ATTRAVERSO LA NOTTE..."
... E AIUTAMI.
VOLA OLTRE LE MONTAGNE... CERCA RASCH E HAUSTHAR... GUIDALI FIN DA NOI... VAI!

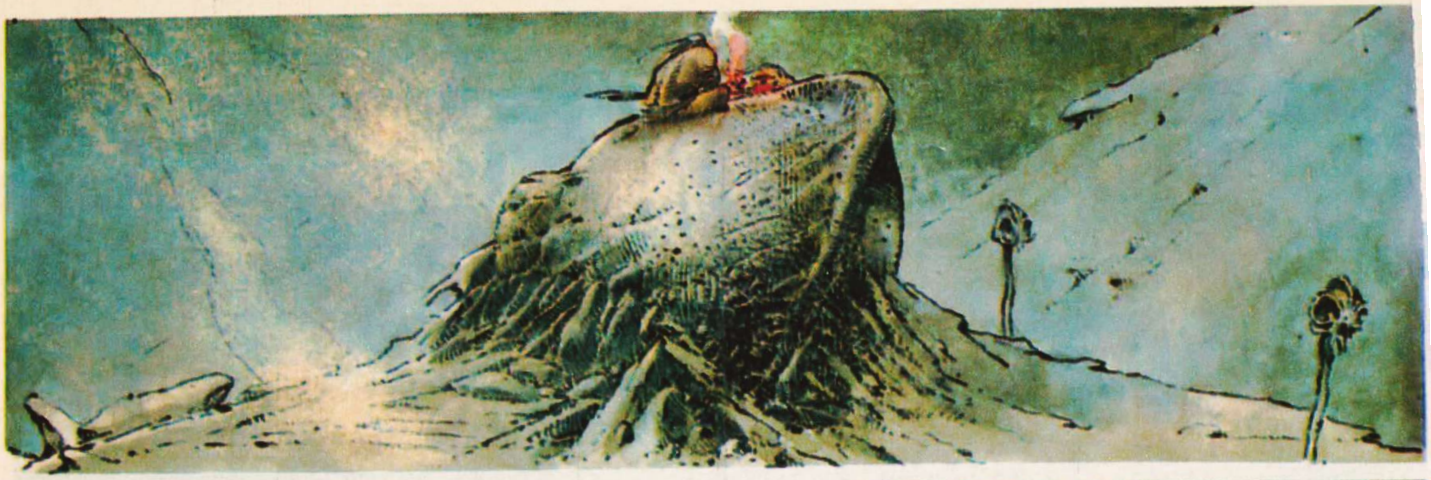

PRESTO FARA' GIOR-NO...

PRENDETE LA CORDA! SBRIGATE-VI!

OH... JOL...
CI SARANNO PRESTO ALLE CALCAGNA...
ANDATE... E UCCIDETE!
A ME, MIE ARPIE!

N. 46/1994

?!
RASCH!
iiiiiiiiiK
LA CI-
VETTA...

SPIRITI DEI VENTI... GUIDATE LA MIA CORSA...
PRESTO!... LE NOSTRE FIONDE NON LE TERRANNO LONTANE A LUNGO...

© Copyright Hausman-Dubois/ Ed. Dupuis per l'Italia: Euro Editoriale 1994

DA UNA PARTE LOWETHME CON I NANI DELLE CAVERNE, SUOI ALLEATI. DALL'ALTRA, GLI ELFI, I FOLLETTI E GLI ALTRI ESSERI DEL *POPOLO PICCOLO*, CHE RASCH IL CACCIATORE E LAÏYNA STANNO ACCOMPAGNANDO, IN CERCA DI UNA NUOVA TERRA, SULLA QUALE VIVERE IN PACE...

NIENTE GUERRA NEL CUORE DEL *POPOLO PICCOLO*... L'ESITO DEL NOSTRO DUELLO PERSONALE DECIDERA' IL FUTURO!

LASCIA CHE SIA IO IL TUO CAMPIONE, *ANTICO*! NON AVRA' NEPPURE IL TEMPO DI SCAGLIARE LA SUA LANCIA...

NO! CHE IL DESTINO SI COMPIA!

NESSUNO DI NOI SI INTROMETTA... LASCIAMO CHE RISOLVANO LORO DUE IL CONFLITTO...

Testo di DUBOIS
Disegno di HAUSMAN

Il crepuscolo degli elfi

QUARTA PARTE

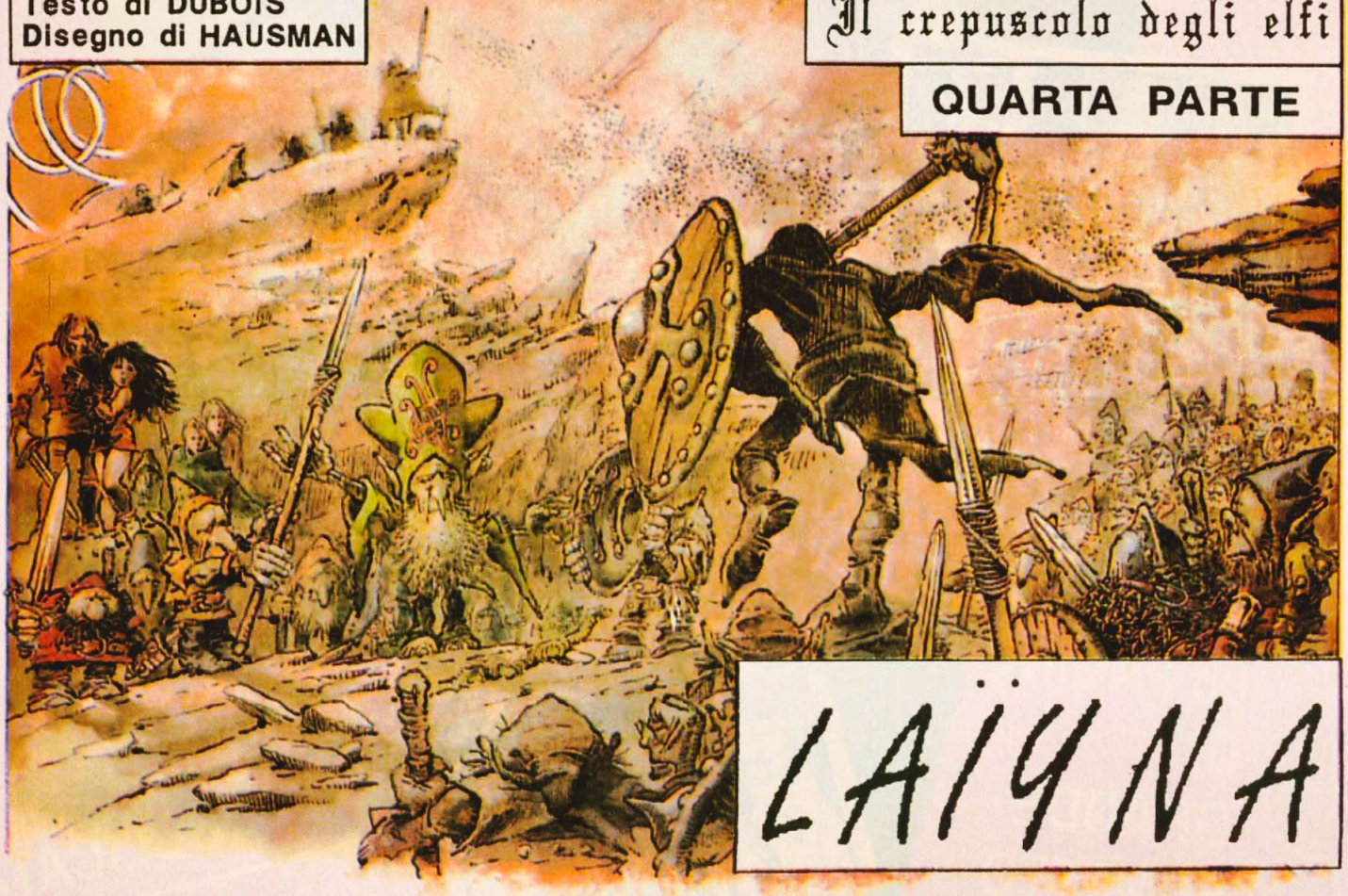

LAÏYNA

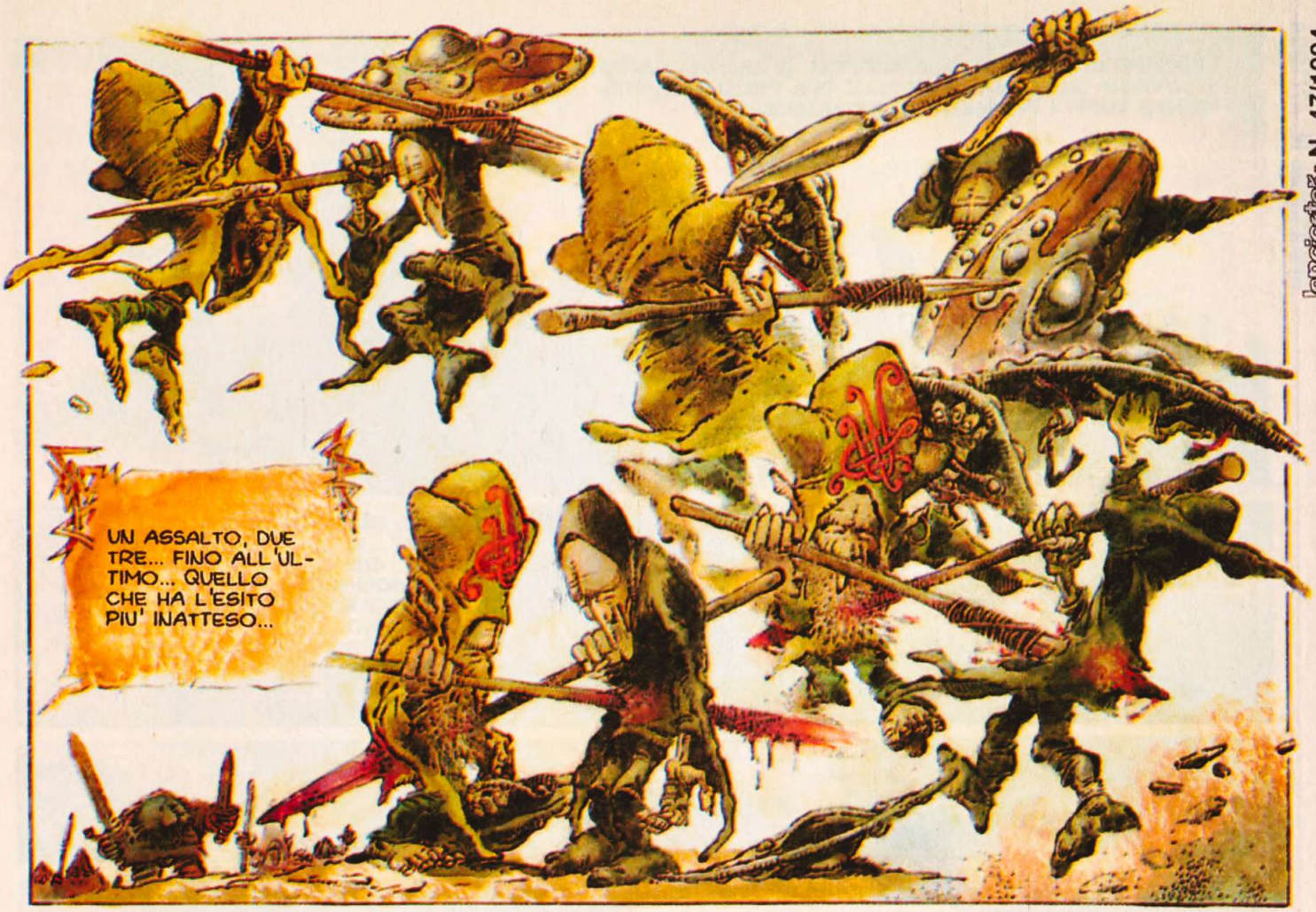
UN ASSALTO, DUE TRE... FINO ALL'ULTIMO... QUELLO CHE HA L'ESITO PIU' INATTESO...

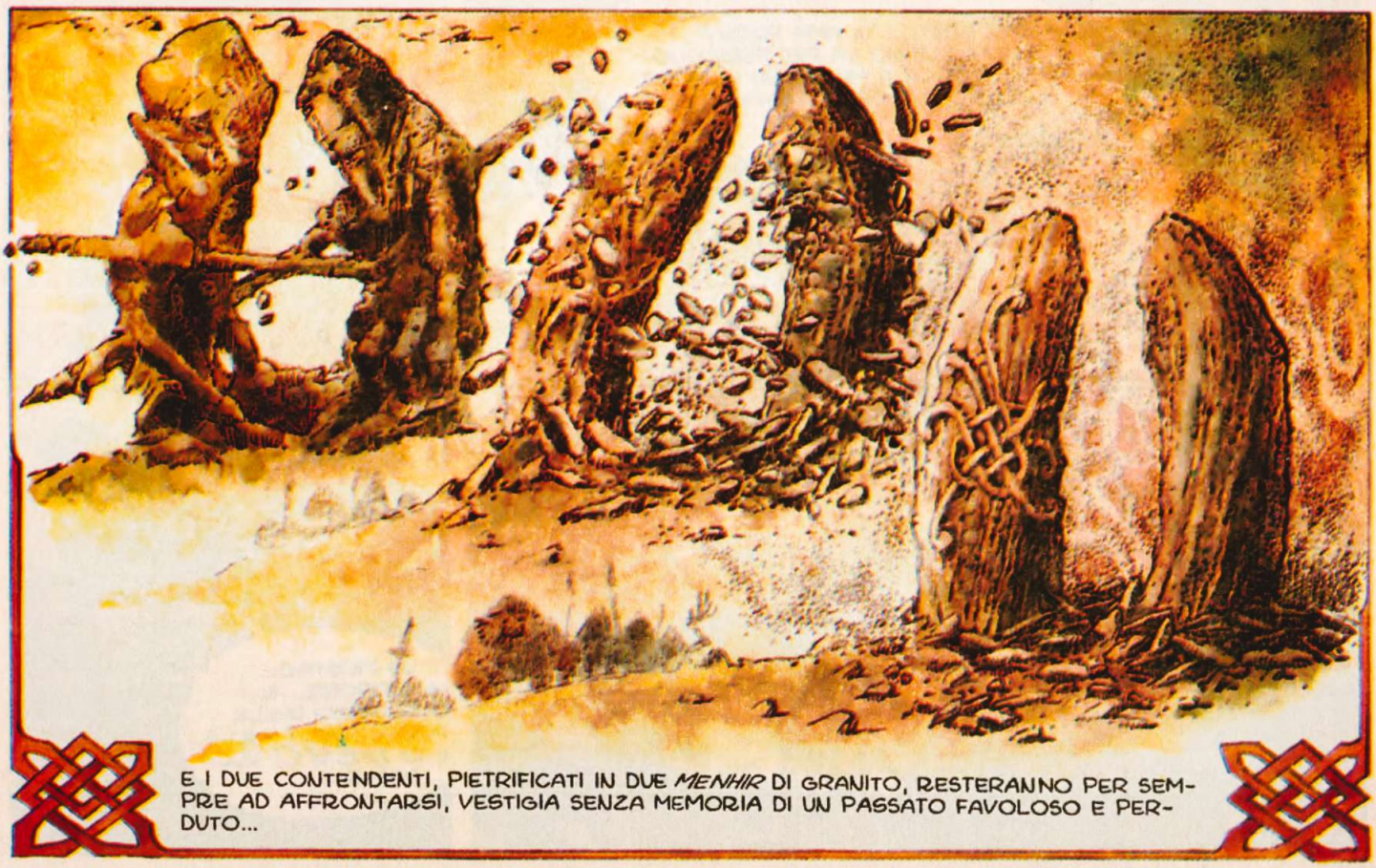
E I DUE CONTENDENTI, PIETRIFICATI IN DUE *MENHIR* DI GRANITO, RESTERANNO PER SEMPRE AD AFFRONTARSI, VESTIGIA SENZA MEMORIA DI UN PASSATO FAVOLOSO E PERDUTO...

LENTAMENTE, IL *POPOLO PICCOLO*, DI NUOVO UNITO, SI RADUNA ATTORNO A QUELLE DUE PIETRE. LENTAMENTE TUTTI I PRESENTI SI INCHINANO.
GLI DÈI HANNO DECISO COSI'... IN NOI NON C'E' PIU' ODIO... CHE GLI ELFI E GLI ALTRI RAGGIUNGANO LA VALLE PROMESSA... SE POSSONO.
CI RESTA L'ULTIMA PROVA... SENZA DUBBIO LA PIU' PERICOLOSA... TOCCA A ME... E' UN VECCHIO CONTO CHE DEVO REGOLARE.
IO SARO' AL TUO FIANCO, RASCH.
UN MOSTRO... UN ORRORE... IL GUARDIANO DELLE PORTE DELLA VALLE... E IO **DEVO** UCCIDERLO!

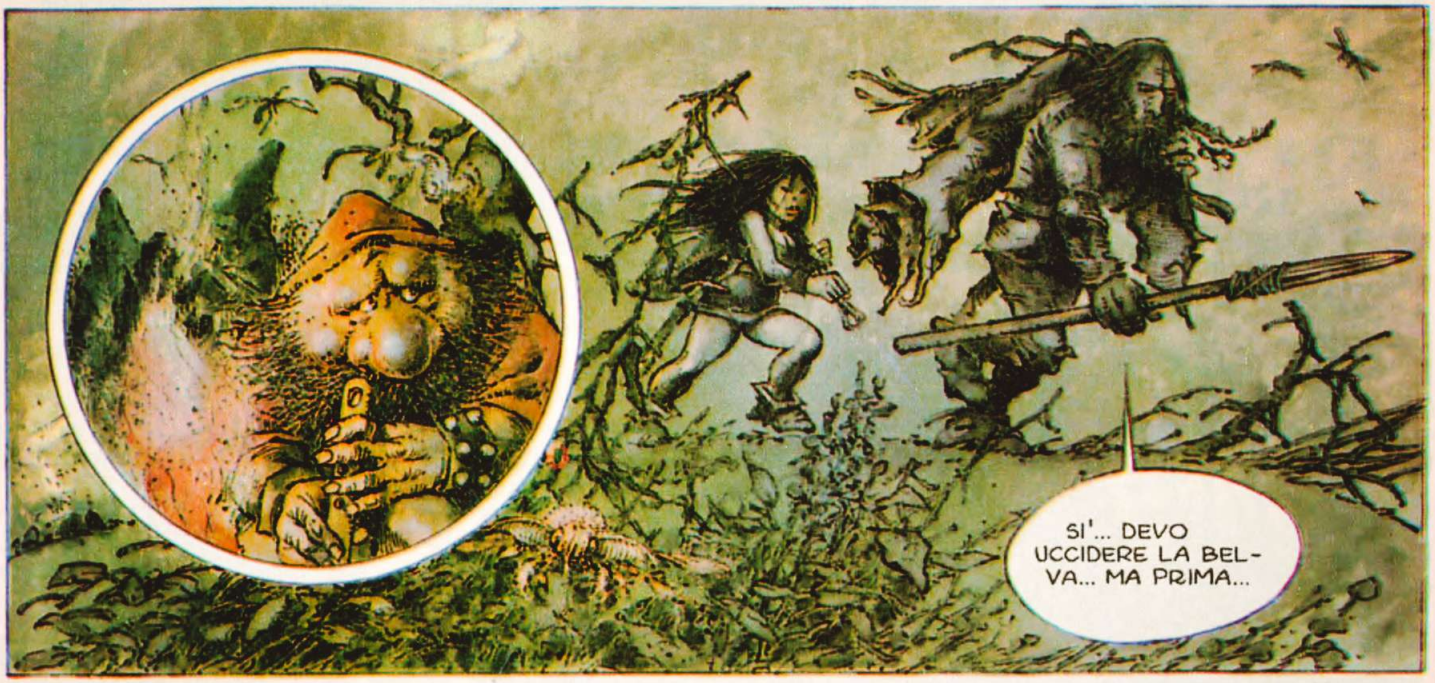

UNA GROSSA PELLE DI BISONTE E RASCH IL CACCIATORE SI E' COSTRUITO UN RIPARO...

UN RIPARO CHE PRESTO IL VAPORE CALDO RIEMPIE, PURIFICATORE.
L'ALBA GIA' ARROSSA IL CIELO, QUANDO RASCH ESCE, GRONDANDO SUDORE.
TIENITI PRONTA.
RASCH... IO NON...
ADESSO!
AVANTI! HAI PERSO LA TUA FORZA?
E LAINA COLPISCE, UNA, DUE, DIECI VOLTE. E LA VITA RIPRENDE A SCORRERE, CALDA, BENEFICA, NEL CORPO DELL'UOMO...
... DANDOGLI UNA STRANA SERENITA', UNA CALMA INCREDIBILE.
TIENI... QUESTO E' PER TE... ACCETTALO, TI PREGO.
DEVI SAPERE... ERO TANTO GIOVANE, ALLORA... TANTO GIOVANE...

IO SONO GIA' STATO QUI... TANTISSIMO TEMPO FA... AVEVO TROVATO LA VALLE E VOLEVO... MA CHE IMPORTA ADESSO QUESTA VECCHIA STORIA?... ASCOLTA... IL MOSTRO MI PORTO' VIA UNA PERSONA CHE PER ME ERA COME LA VITA STESSA... E OGGI SIAMO DI NUOVO FACCIA FACCIA... E FINCHE' LUI VIVRA', GLI ELFI NON POTRANNO RAGGIUNGERE LA TERRA PROMESSA...

QUINDI, SEGUIMI... DOBBIAMO CAMMINARE.

LAÏYNA LO SEGUE, SENZA CHIEDERE ALTRO, SUL PIANORO ROCCIOSO...

E A UN TRATTO, LAGGIU', SOTTO DI LORO, IL MOSTRO.

E'... E' ORRIBILE... E QUESTA PUZZA...

GUARDA LAGGIU' QUELLA COPPIA DI DANNATI... COME PRIMA DI LORO I LORO ANTENATI, DEDICANO LA VITA A QUELLA BESTIA IMMONDA... LA NUTRONO SPINGENDO VERSO LA SUA BOCCA GLI IGNARI VIANDANTI, LE MANDRIE DI BISONTI E DI CAVALLI SELVAGGI... E TU, LAÏYNA, DOVRAI ATTIRARE LA LORO ATTENZIONE... UCCIDERLI, SE OCCORRE, MENTRE IO...

TU CHE?... CHE PUOI FARE, RASCH? NIENTE PUO' PERFORARE QUELLA CORAZZA...

LO SO. PER QUESTO LO ATTACCHERO' DALL'INTERNO!

!
LAÏYNA!

UNA PRESA IMPARATA DAI LOTTATORI CHE LE SONO STATI MAESTRI. E LAÏYNA PUO' FINALMENTE LASCIARE IL CORPO INERTE DELL'AVVERSARIO.
RASCH?...
LAÏYNA! ALLE TUE SPALLE!
CHE...?
!?

AAAAAAAAH!
HAU-STHAR! QUAN-DO FINIRANNO TUTTI QUESTI ORRORI?
E' ATROCE!... E' SCOMPARSA TRA QUELLE SQUAME...
LAÏYNA!
GUARDA... GUARDA LA'!
RA-SCH!
HA SVEGLIATO LA BESTIA!... E LEI, NELLA SUA FURIA CIECA, HA AGITATO LA CODA E HA UCCI-SO...
GIA'... LA SUA STESSA BENE-FATTRI-CE...
MA... LA TERRA TRE-MA!
HAUSTHAR!
LA BE-STIA CON-TINUA A MUO-VERSI... HA A-PERTO LA BOCCA... E' ENORME!
NO!

N. 47/1994

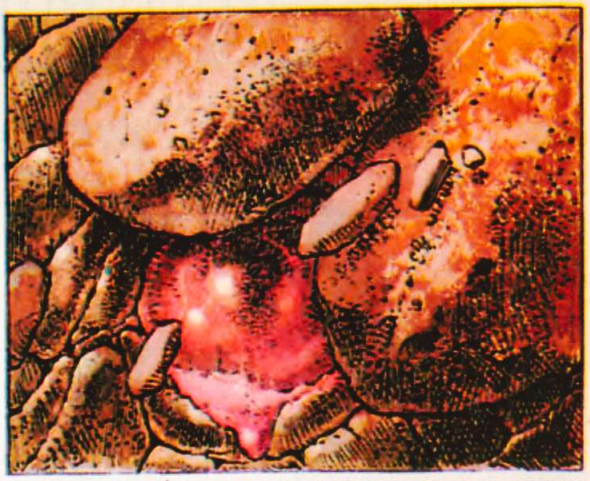

UN'ETERNITA' FATTA DI SUSSULTI, DI SCOSSONI, DI CONTORCIMENTI. MA, ALLA FINE, QUEL CORPO INCREDIBILE RESTA IMMOBILE...

... E LE ROCCE FRANANO A COPRIRLO... E RENDERLO INVISIBILE PER SEMPRE. A CONFINARLO NEGLI INCUBI DI CHI HA VISTO.

© Copyright Hausman-Dubois/Ed. Dupuis per l'Italia: Eura Editoriale 1994